



**PARQUES NACIONALES  
NATURALES DE COLOMBIA**



# CONTEXTO GENERAL

## Parque Nacional Natural Paramillo



**PARQUES NACIONALES  
NATURALES DE COLOMBIA**

# Parque Nacional Natural Paramillo

- El Parque Nacional Natural Paramillo, tiene una extensión de 504.643 hectáreas.
- Es un área “bisagra” entre ecorregiones distintas.

**Creación:** 1977 bajo la Resolución ejecutiva No. 163 del 6 de junio de 1977, expedida por el Instituto Colombiano de Reforma Agraria – INCORA, ratifica la declaración del Parque Nacional Natural.

**Localización:** Antioquia (Ituango, Carepa, Chigorodó, Mutatá, Dabeiba, Peque) y Córdoba (Tierralta, Montelíbano, Puerto Libertador y San José de Uré).



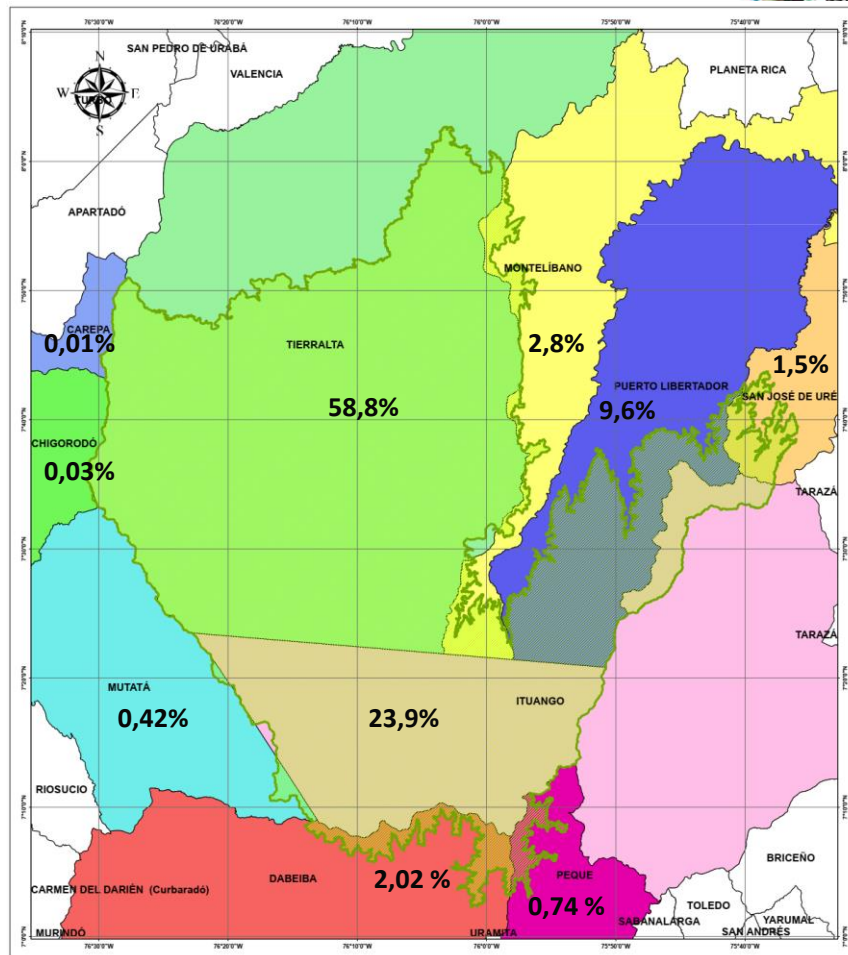
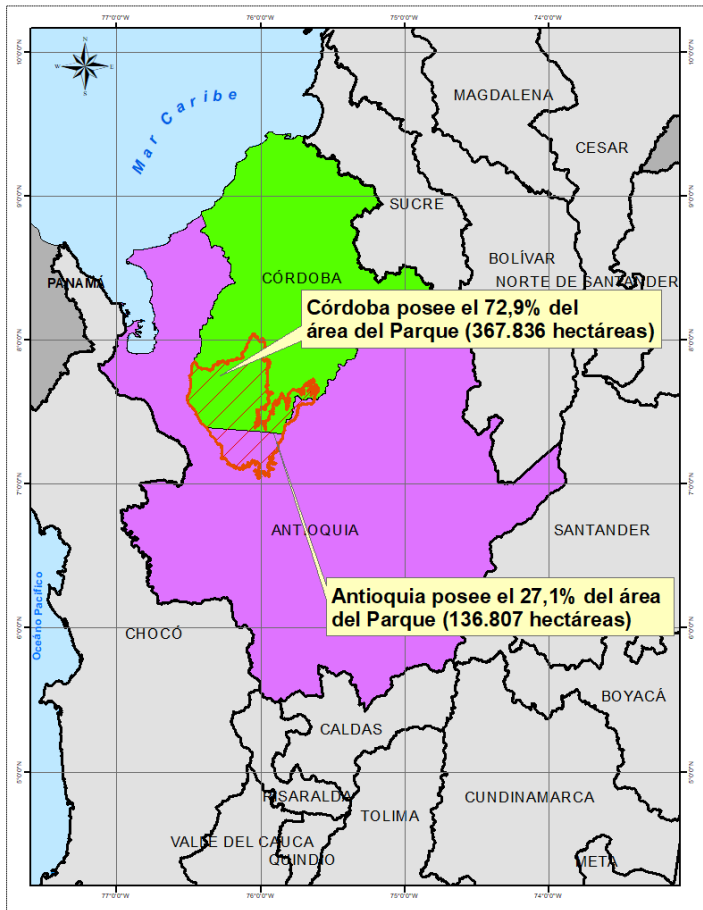

# OBJETIVOS DE CONSERVACIÓN



Conservar la integridad ecológica de los biomas de páramo, bosque húmedo andino, bosque húmedo subandino, selva húmeda tropical y humedales representados en el Parque Nacional Natural Paramillo, para favorecer la oferta de hábitat natural, el mantenimiento de la biodiversidad asociada y la funcionalidad del área como nodo entre las provincias biogeográficas Chocó-Magdalena, Caribe y Andes Occidentales.



Proteger las cuencas altas de los ríos Sinú, San Jorge, Peque, Ituango, Tarazá y Sucio, al interior del Parque Nacional Natural Paramillo, que contribuya en la oferta y regulación hídrica de ecosistemas estratégicos como ciénagas, manglares, valles y llanuras, para el desarrollo social, cultural y económico de los departamentos de Córdoba, Antioquia y Sucre.



Conservar conjuntamente con el pueblo embera, la base natural de su territorio al interior y en el área de influencia del Parque Nacional Natural Paramillo, que contribuya al rescate y fortalecimiento de las costumbres y saberes tradicionales asociados al uso y manejo ambiental.

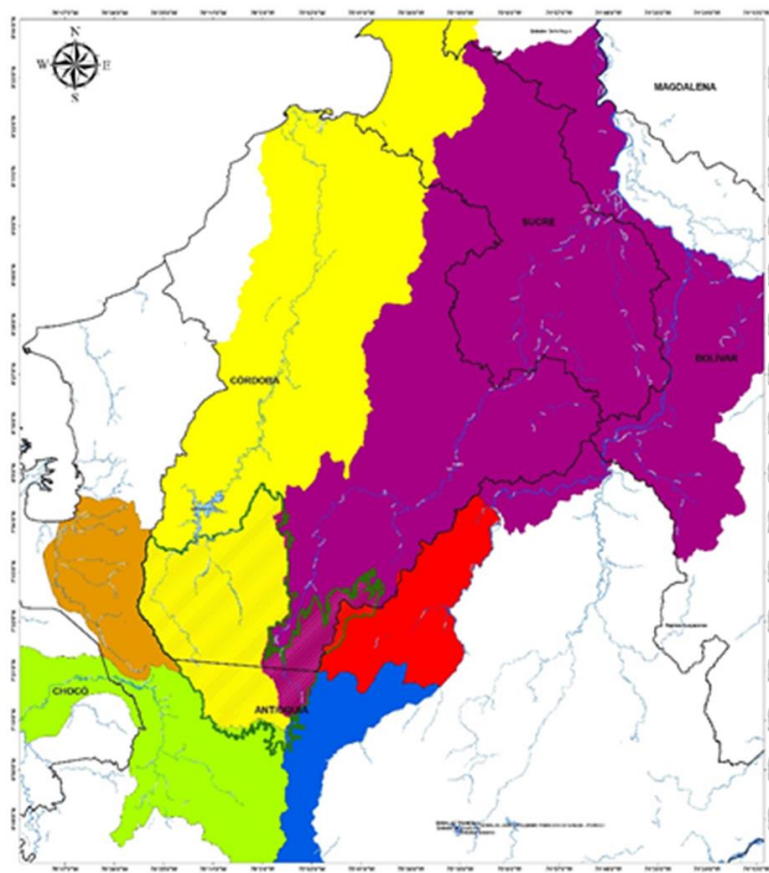

## CUENCAS HIDROGRÁFICAS PNN PARAMILLO

### Leyenda

-  Río Sinú
-  Río San Jorge
-  Río Tarazá – Río Man
-  Directos Río Cauca
-  Río Sucio
-  Río León

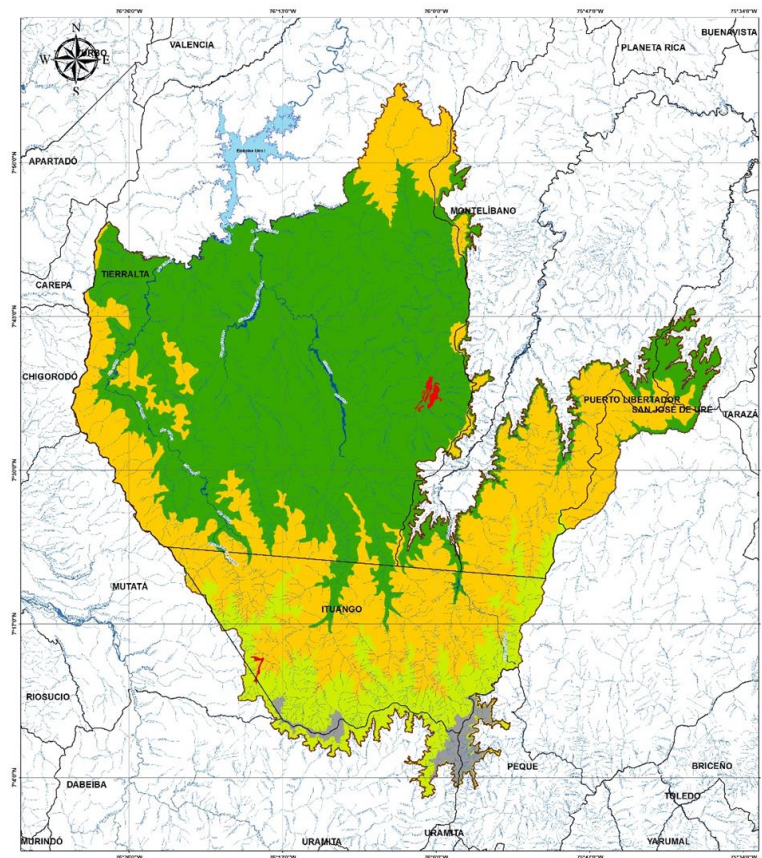

## Biomás PNN Paramillo



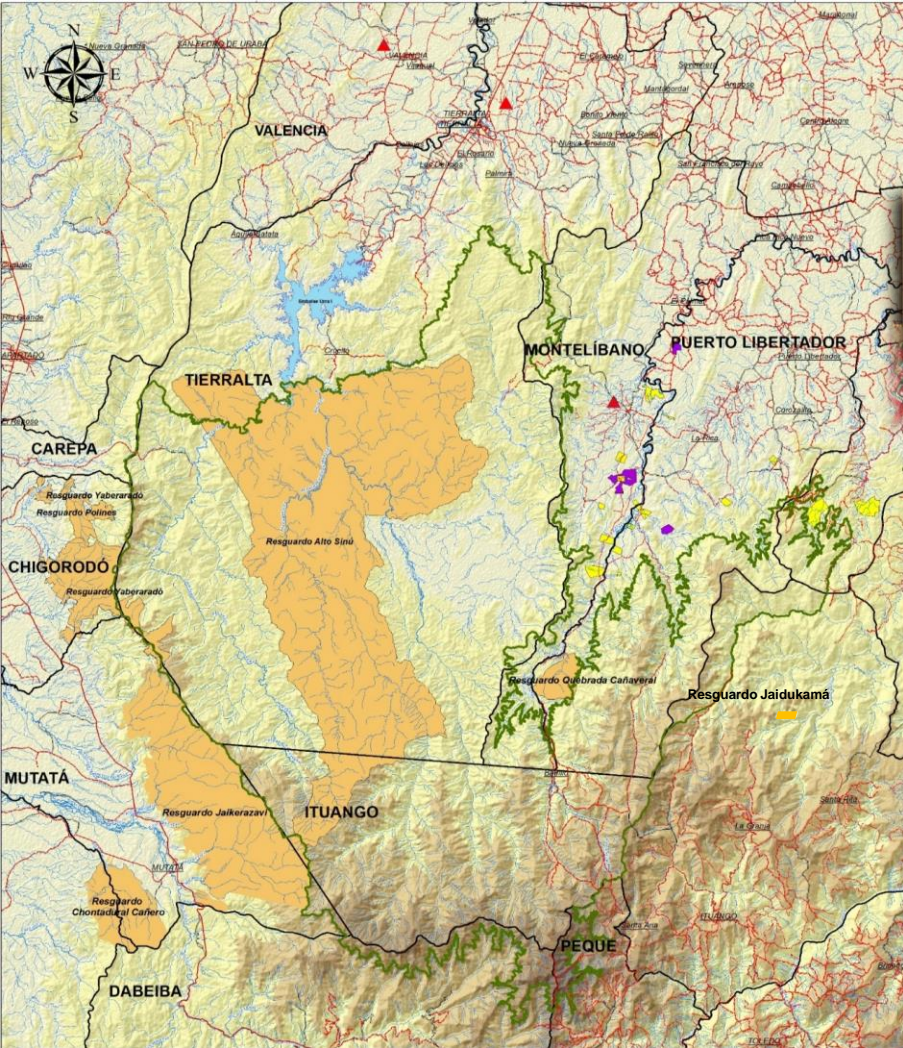

Ecosistemas	ÁREA (ha)	ÁREA (%)
Bosques inundables	923,66	0,18%
Terrazas aluviales	2.946,14	0,58%
Bosque Andino	52.007,09	10,31%
Ecosistema de Páramo	6.708,78	1,33%
Bosque Subandino	177.387,56	35,16%
Selva Húmeda Tropical	264.574,05	52,43%
<b>TOTAL</b>	<b>504.643</b>	<b>100%</b>



# COMPONENTE INDÍGENA PARQUE NACIONAL NATURAL PARAMILLO



## LEYENDA

-  Resguardos Embera
-  Asentamientos emberas del Resguardo Qda Cañaveral
-  Resguardo Zenú Alto San Jorge
-  Comunidades y Organizaciones Afrodescendientes

REM firmado en el año 2007 con los resguardos del Sector Abibe:

- Yaberaradó y Polines – Cabildo Mayor de Chigorodó
- Agenda de trabajo con Jaikerazavi, Chontadural Cañero – Cabildo Mayor de Mutatá

FUENTE: PNN Paramillo - IGAC



# COMPONENTE CAMPESINO SECTORES UOT

22  
SECTORES  
UOT

## SECTORES UOT



Sectores	Censo 1997-98	Encuestas 2009-2011-2015	Encuestas 2017-2022
Alto Juy		8	
Manso-Tigre	472		
Sinú-La Gloria	56	563	
Mutatá			
Cruz Grande		263	
Torres	201		
Tay			
Urrá			
Verde-Saiza	1.081	1.316	
San Jorge -Tolová		57	
San Pedro			72
Uré			301
Urama			
Páramo			
Antazales y Galilea		38	
Peque			
San Agustín			
Ituango			
Río Sucio	55	99	
San Jorge - Badillo	76	221	77
Sinú -Sinucito		12	

## CONCEPTOS BÁSICOS

- **Área protegida:** Área definida geográficamente que haya sido designada, regulada y administrada a fin de alcanzar objetivos específicos de conservación (D 2372/2010 Compilado en Decreto 1076/2015).
- **Categoría de manejo:** La categoría de manejo es una clasificación asignada a áreas protegidas en Colombia para guiar su conservación y uso. Se basa en las características específicas de cada área y busca cumplir objetivos de conservación siguiendo directrices, restricciones y usos permitidos establecidos en legislaciones (D 2372/2010 y Decreto 1076/2015). Las categorías vigentes incluyen Parques Nacionales Naturales, Reservas Forestales Protectoras, Parques Nacionales Regionales, Distritos de Manejo Integrado, Distritos de Conservación de Suelos, Áreas de Recreación y Reservas Naturales de la Sociedad Civil.
- **Determinantes ambientales de ordenamiento territorial:** “Términos y condiciones fijados por las autoridades ambientales para garantizar la sostenibilidad ambiental de los procesos de ordenamiento territorial” (Minambiente, 2016).
- **Sistema de Parques Nacionales Naturales de Colombia:** Conjunto de áreas con valores excepcionales para el patrimonio Nacional que, en beneficio de los habitantes de la nación y debido a sus características naturales, culturales o históricas, se reserva y declara comprendida en cualquiera de las categorías Parque Nacional Natural, Reserva Nacional Natural, Santuario de Fauna y/o Flora, Área Natural Única, Vía Parque (DL 2811/1974).

**Ley 2 de 1959** Artículos 13-15 establece la declaratoria de Parques Nacionales y regula y/o prohíbe actividades

**Código Ley 2811 de 1974** Capítulo V Art.327 a 329 Sistema de Parques Nacionales

**Art 10 Ley 388 de 1997 modificado art 32 Ley 2294 de 2023** Art 32 Los Parques Nacionales y las áreas protegidas son determinantes de ordenamiento territorial nivel 1

**Decreto 622 de 1977** Reglamenta el Sistema de Parques Nacionales, define Plan de manejo es el instrumento de planeación de las áreas, establece la zonificación, usos y actividades permitidas y prohibidas, define la compatibilidad en el traslape de Parque Nacional y Resguardo Indígena y establece en términos de gobernanza la elaboración de un Régimen Especial de Manejo – REM -

**Constitución política de 1991** Los Parques Nacionales son bienes de uso público inembargables, imprescriptibles e inalienables (art 13), hacen parte de los derechos colectivos de los colombianos a un ambiente sano y un deber del Estado de planificar, conservar y regular el uso de la naturaleza (art 79 y 80)

**Ley 99 de 1993** Por la cual se crea el Ministerio del Medio Ambiente, se reordena el Sector Público encargado de la gestión y conservación del medio ambiente y los recursos naturales renovables, se organiza el Sistema Nacional Ambiental, SINA

**Decreto 1996 de 1999** Por el cual se crean las Reservas Naturales de la Sociedad Civil

**Ley 1454 de 2011** Artículo 29 las áreas protegidas son asunto de interés nacional

**Ley 681 de 2001** Código de minas, art. 34 define que los Parques Nacionales, Parques Naturales Regionales y Sitios Ramsar son zonas excluibles de la minería

**Decreto 1232 de 2018** Adiciona el Capítulo 2, del Título 2, de la Parte 5, del Libro 2 del Decreto número 1066 de 2015, Único Reglamentario del Sector Administrativo del Interior, para establecer medidas especiales de prevención y protección de los derechos de los Pueblos Indígenas en Aislamiento o Estado Natural y se crea y organiza el Sistema Nacional de Prevención y Protección de los derechos de los Pueblos Indígenas en Aislamiento o Estado Natural.

**Decreto 2372 de 2010** Reglamenta el Sistema Nacional de Áreas Protegidas, las categorías de manejo de áreas protegidas nacionales, regionales y sociedad civil

**Ley 1617 de 2013** Ley de Distritos Especiales en el art 79 sobre bienes de uso público exceptúa de las competencias distritales las áreas del Sistema de Parques Nacionales Naturales y las que por competencia corresponden a la Dimar



# Retos en la gestión del Parque Nacional Natural Paramillo



**PARQUES NACIONALES  
NATURALES DE COLOMBIA**

# Conflictos Socioambientales

## Estado presión PNN Paramillo

**Estado** corresponde a todas esas zonas que se encuentran en coberturas naturales Bosque Denso, Vegetación Secundaria Alta, Etc.

**Presión** son todas esas zonas que se encuentra afectadas principalmente por la actividad humana

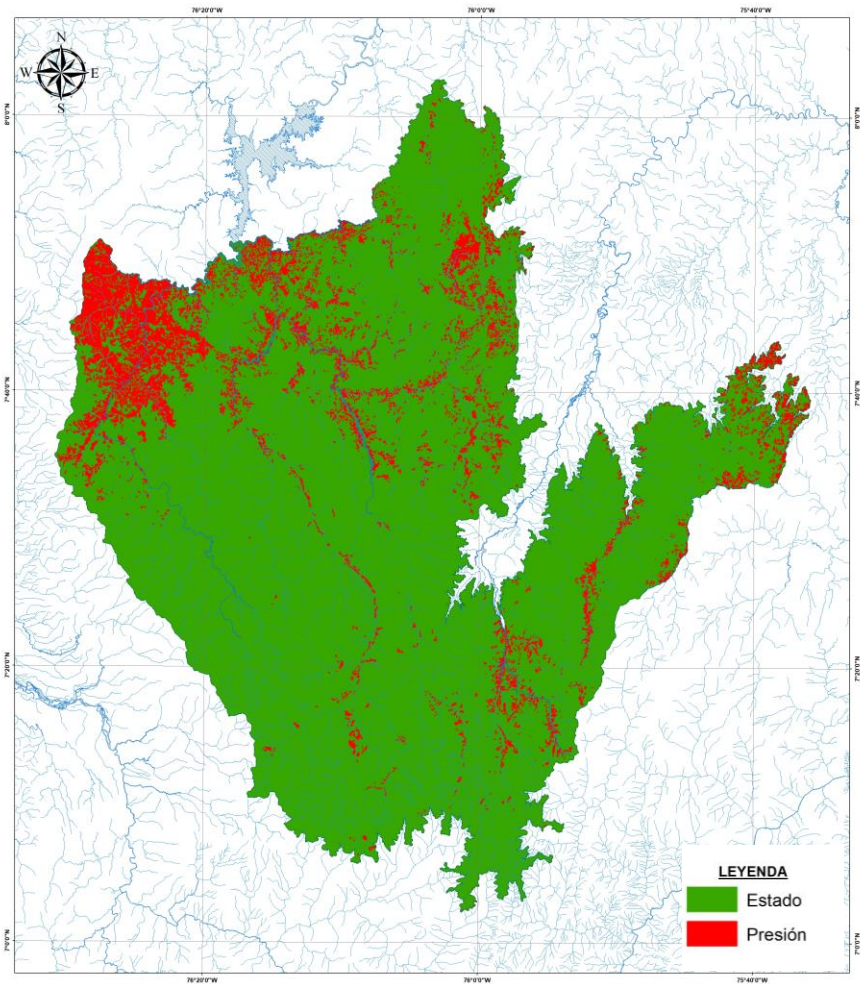

Condición	Área (Has)
Estado	452,808
Presión	51,835
<b>Total</b>	<b>504,643</b>

## Focos de calor – PNNP (2012 – 2023)

DEPARTAMENTO	DENTRO PNN	FUERA PNN
CÓRDOBA	1783	5754
	153	617
	8	41
	1	38
<b>Total</b>	<b>1.495</b>	<b>6.450</b>
ANTIOQUIA	29	1838
	1	179
	-	81
	-	13
<b>Total</b>	<b>30</b>	<b>2.111</b>
<b>TOTAL</b>	<b>1.975</b>	<b>8.561</b>

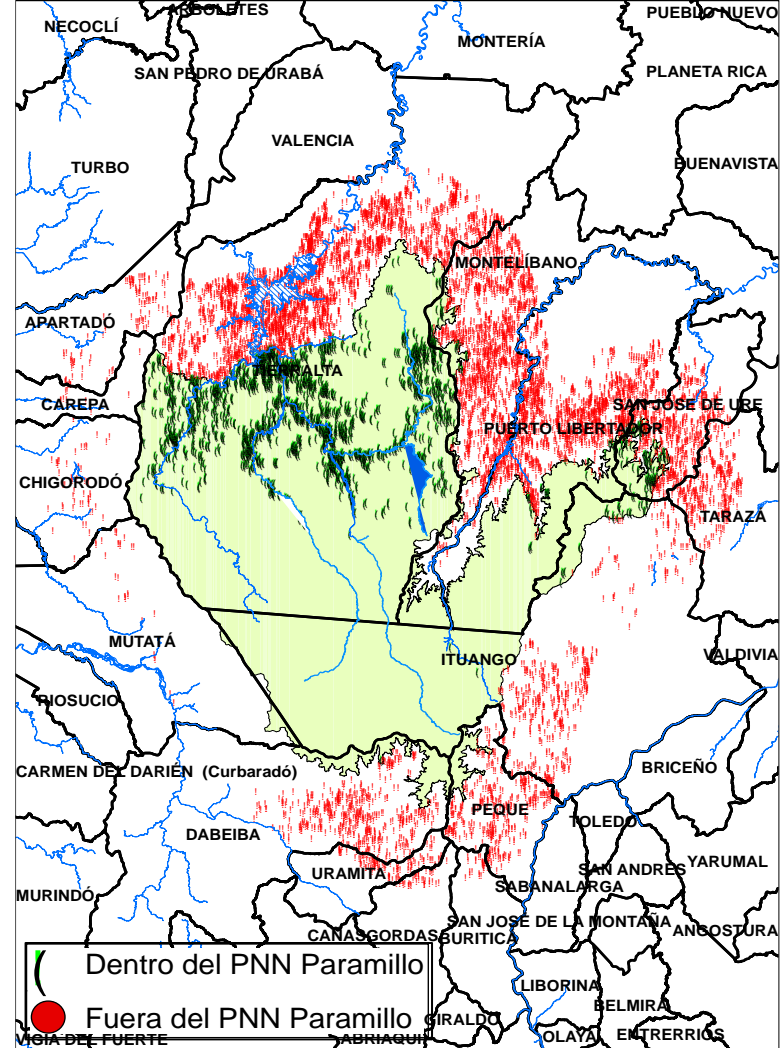

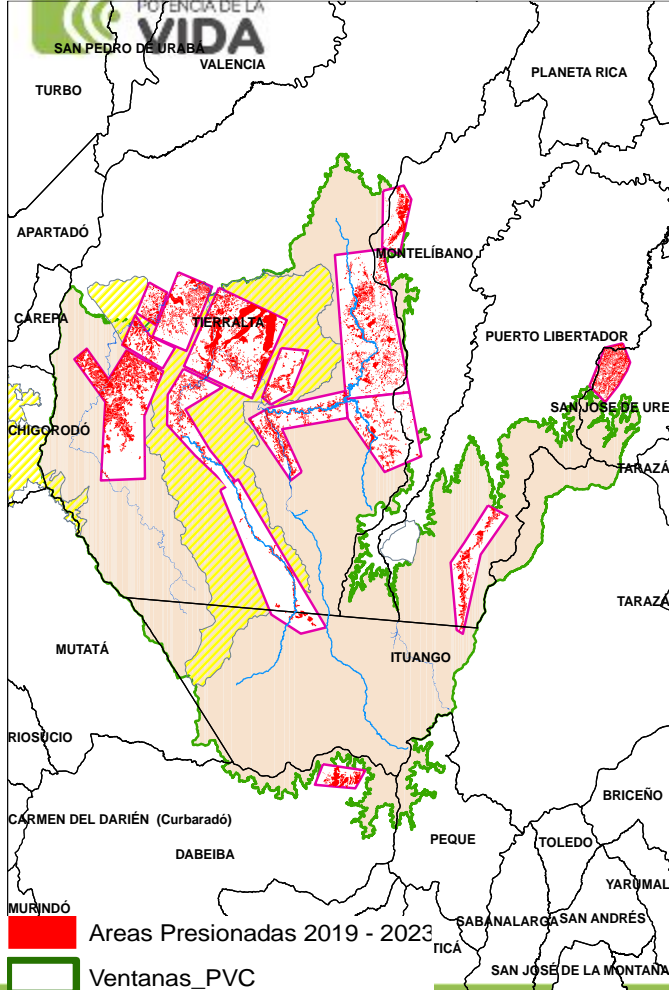

# Núcleos de deforestación - PNNP

SECTOR	LINEA BASE 2019 - 2020		PVC 2021		PVC 2022		PVC 2023	
	# Polígonos	Área (Has.)	# Polígonos	Área (Has.)	# Polígonos	Área (Has.)	# Polígonos	Área (Has.)
Campesino	2066,0	15435,2	623,0	1486,4	465,0	1169,4	157,0	329,6
Resguardo Alto Sinú	967,0	5546,4	648,0	1113,8	324,0	596,9	101,0	150,6
<b>TOTAL</b>	<b>3033,0</b>	<b>20981,6</b>	<b>1271,0</b>	<b>2600,2</b>	<b>789,0</b>	<b>1766,3</b>	<b>258,0</b>	<b>480,2</b>



## Retos de los Municipios del Sur de Córdoba

- Desarrollo del programa de sustitución de cultivos de uso ilícito en el marco de la nueva política antidrogas

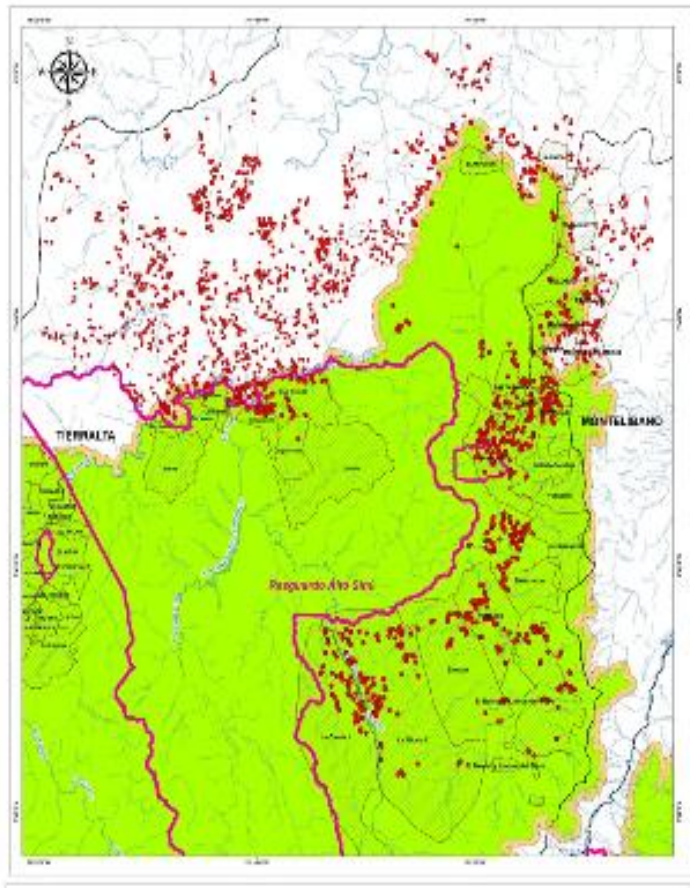



# MAP- MUSE- PNNP

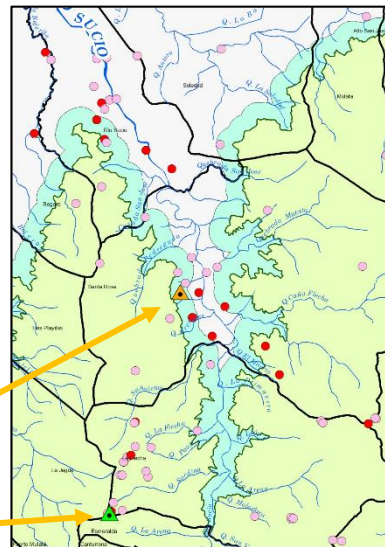
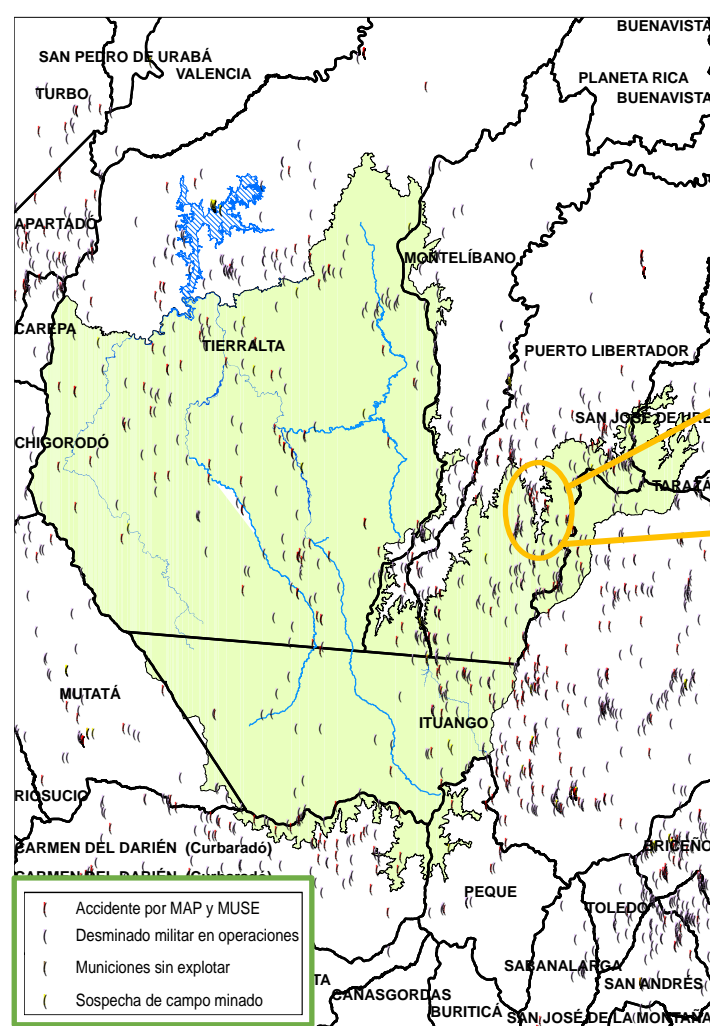

- ▲ Artefacto improvisado 2 de agosto
- ▲ Artefacto improvisado 16 de agosto



CATEGORIAS	DENTRO AP	FUERA AP (500m)
Accidente MAP	119	13
Accidente MUSE	1	-
Desminado militar en operaciones	341	34
Sospecha de Campo Minado	17	-
Incautaciones	5	-
<b>TOTAL</b>	<b>483</b>	<b>47</b>



# Oportunidades en la gestión del Parque Nacional Natural Paramillo



**PARQUES NACIONALES  
NATURALES DE COLOMBIA**

# PLANES DE DESARROLLO CON ENFOQUE TERRITORIAL -PDET

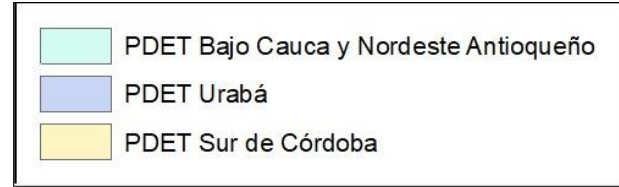
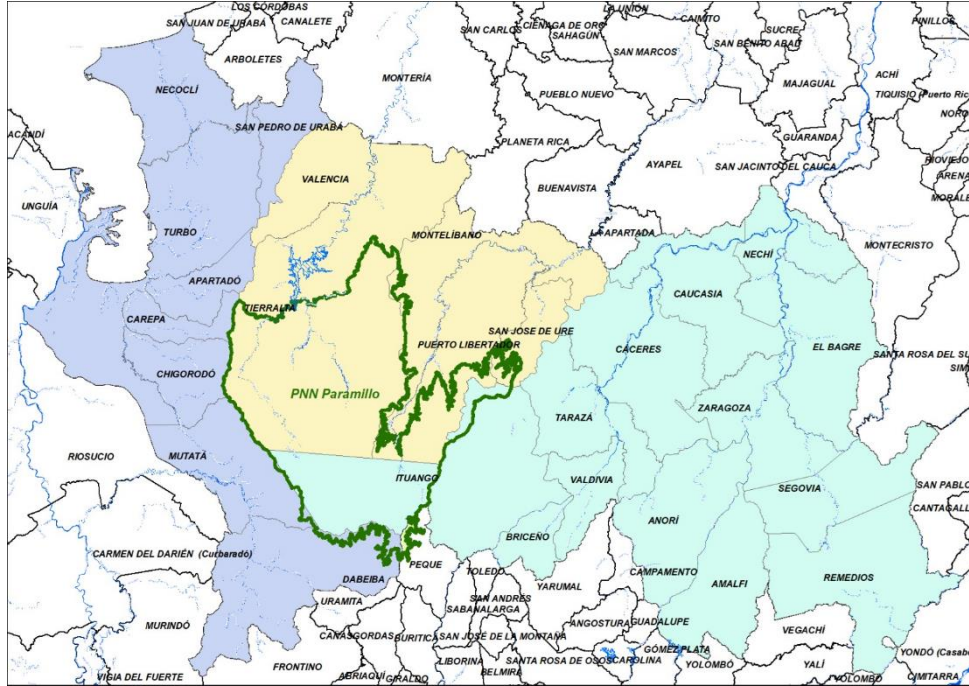

**PILAR 1.**  
Ordenamiento Social de la Propiedad Rural y Uso del Suelo.



**PILAR 2.**  
Infraestructura y Adecuación de Tierras.



**PILAR 3.**  
Salud rural.



**PILAR 4.**  
Educación Rural y Primera Infancia.



**PILAR 5.**  
Vivienda, Agua Potable y Saneamiento Básico Rural.



**PILAR 6.**  
Reactivación Económica y Producción Agropecuaria.



**PILAR 7.**  
Sistema para la Garantía Progresiva del Derecho a la Alimentación.



**PILAR 8.**  
Reconciliación, Convivencia y Construcción de Paz.

# 1. Clarificación y señalización del lindero del PNN Paramillo

- ▲ Instalación de 14 Mojones
- Instalación de 119 pseudomojones
- Instalación de 42 Vallas



Proyecto	Meta	Avance
Mojones	14	12
Pseudomojones	119	75
Vallas	42	0

Municipios	Pseudomojones	Instalados 2023	Ainstalar 2024
Tierralta	35	25	10
Montelíbano	21	11	10
Puerto Libertador	19	12	7
San José de Uré	21	21	0
Ituango	7	3	4
Peque	6	3	3
Dabeiba	8	0	8
Mutató	2	0	2
<b>Total</b>	<b>119</b>	<b>75</b>	<b>44</b>

## Instalación de 42 Vallas

- 30 tipo I
- 12 tipo II

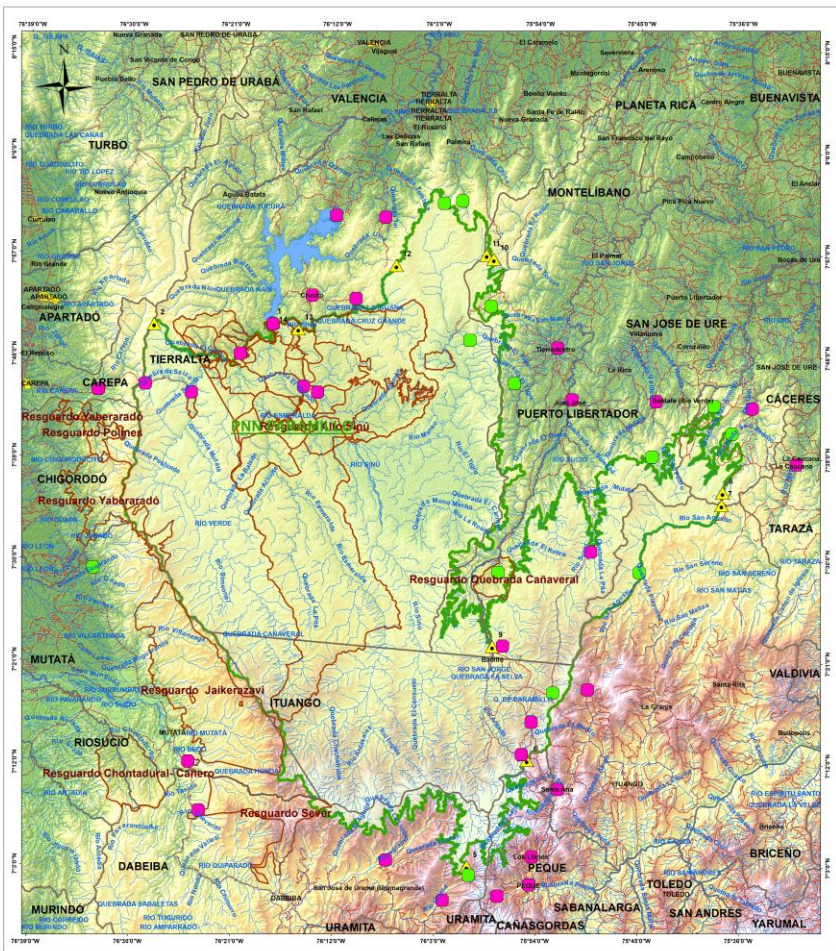

Parque Nacional Natural  
**Paramillo**  
[www.parquesnacionales.gov.co](http://www.parquesnacionales.gov.co)

Resguardo **Embera Katío del Alto Sinú**  
Comunidad: **Tundó** - Cuenca: **Río Verde**  
Altitud: **152 m.s.n.m.**

El territorio embera conserva los recursos naturales y mantiene la cultura. En este sector del río Verde desovan los peces durante la época de lluvias. Practique la pesca tradicional responsable.

Druara, emberabará akuba nau druara. Dozaketa meas kiduata gay kajenbaita, mamamba repami day jota nau Riwerde de betadara nau kuebaridera entakini dybura kawaybara zawa beakoybarata.

**Bocachico**  
(*Psectrogaster magdalenae*)  
**Kizaba**



Colombia  
PNN Paramillo



KFW  
Kredit für Weltwirtschaft



Áreas Protegidas y  
Diversidad Biológica

Parque Nacional Natural  
**Paramillo**  
[www.parquesnacionales.gov.co](http://www.parquesnacionales.gov.co)

Vereda: **Corcovado**  
Municipio: **Dabeiba**  
Altitud: **2.267 m.s.n.m.**  
**Puma**  
(*Puma concolor*)



Usted se encuentra a 2 km del Ingreso al Parque Nacional Natural Paramillo. Aquí encontrará los bosques alto andinos y los paramos de Paramillo y Tres Moros, ecosistemas que almacenan y regulan el flujo del agua, beneficiando las economías locales y regionales de los departamentos de Córdoba, Antioquia y Chocó.

[paramillo@parquesnacionales.gov.co](mailto:paramillo@parquesnacionales.gov.co)



KFW  
Kredit für Weltwirtschaft



Áreas Protegidas y  
Diversidad Biológica

## 2. Catastro Multipropósito

22  
SECTORES  
UOT

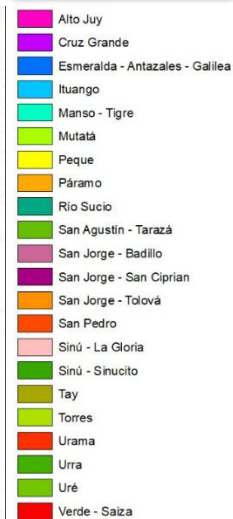

### Información entregada a IGAC

Departamento	Municipio	Nº veredas	Nº predios
Córdoba	Tierralta	54	1,413
	San José de Uré	13	497
	Puerto Libertador	9	371
Antioquia	Ituango	3	78
<b>Total</b>	<b>4</b>	<b>79</b>	<b>2.359</b>

- LEVANTAMIENTO MALZADA MANSO - TIGRE
- PREDIAL GPS\_MANSO
- PREDIAL MANO ALZADA
- LEVANTAMIENTO MALZADA MANSO - TIGRE
- PREDIAL GPS\_MANSO
- PREDIAL MANO ALZADA - MANSO\_TIGRE

# Veredas Municipio de Tierralta Gps

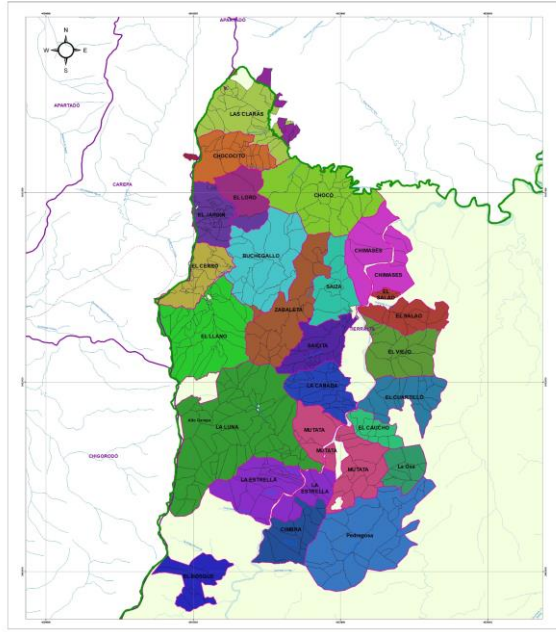

**GPS SAIZA**

**Vereda: 24**

**Predios: 547**

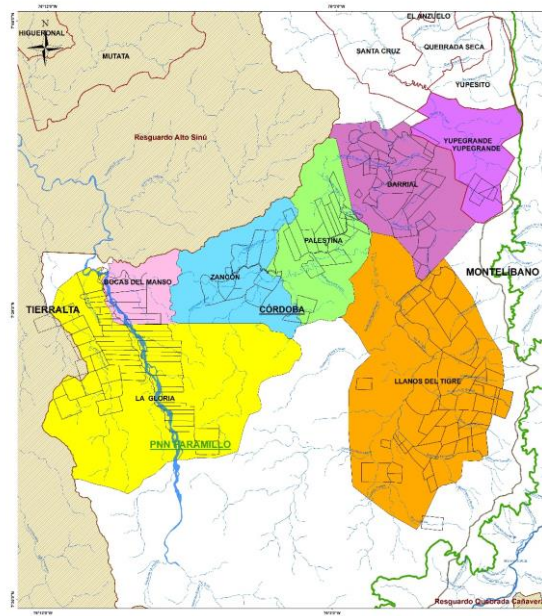

**Gps Sinú, Manso La Gloria**

**Vereda: 5**

**Predios:157**

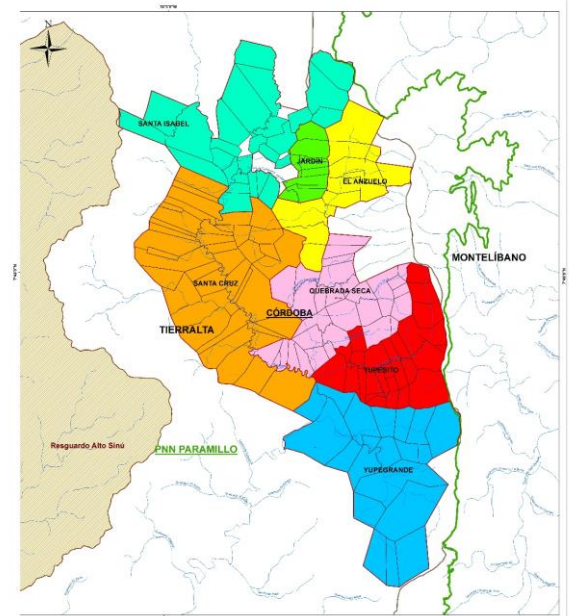

**GPS MANSO**

**Vereda: 7**

**Predios:184**

# Veredas Tierralta Mano Alzada

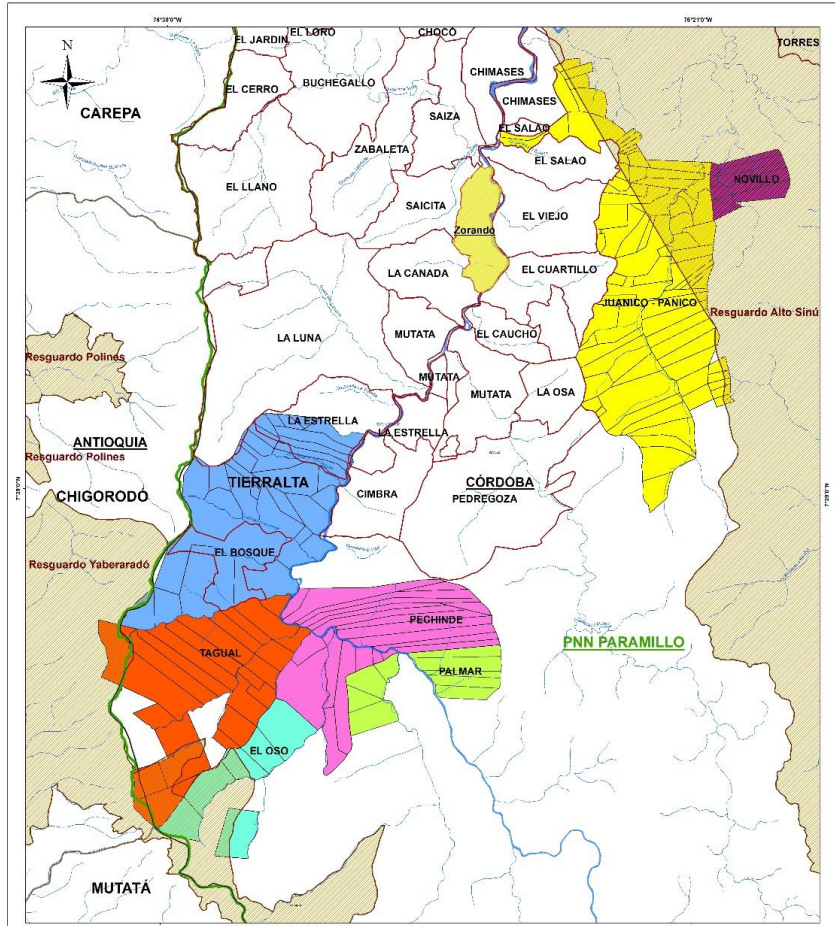

**SAIZA**

**Vereda: 7**

**Predios:189**



## CASO SECTOR BOTA TRIANGULO



- Sector bota triangulo:  
8 Veredas  
241 predios
- Levantamientos de la empresa URRRA S.A E.S.P
- Zona con conflicto campesino indígena por proceso de saneamiento

# Veredas Municipios del San Jorge

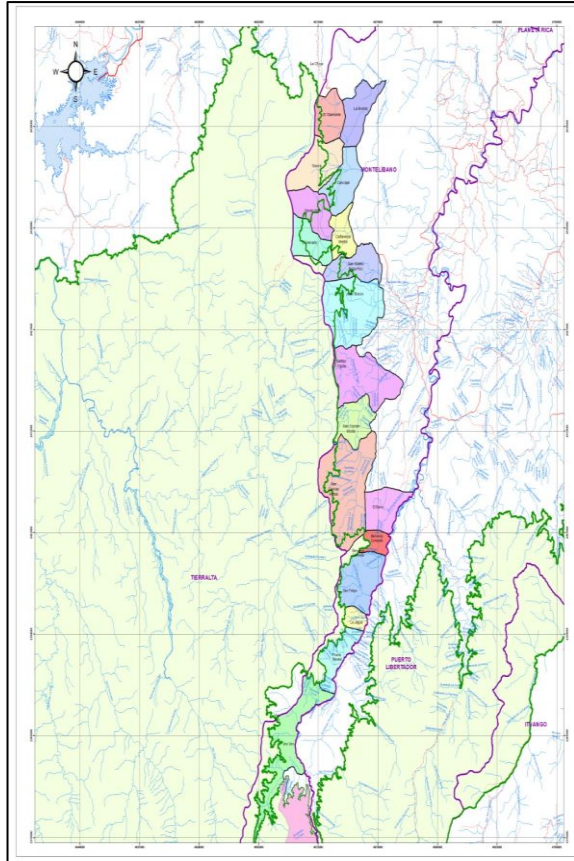

**MONTELIBANO**  
20 Veredas

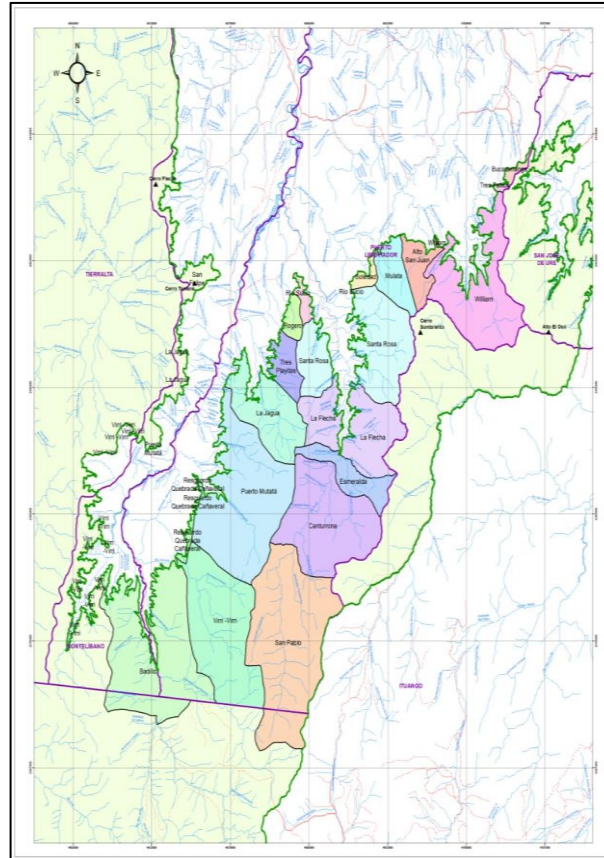

**PUERTO LIBERTADOR**  
19 veredas

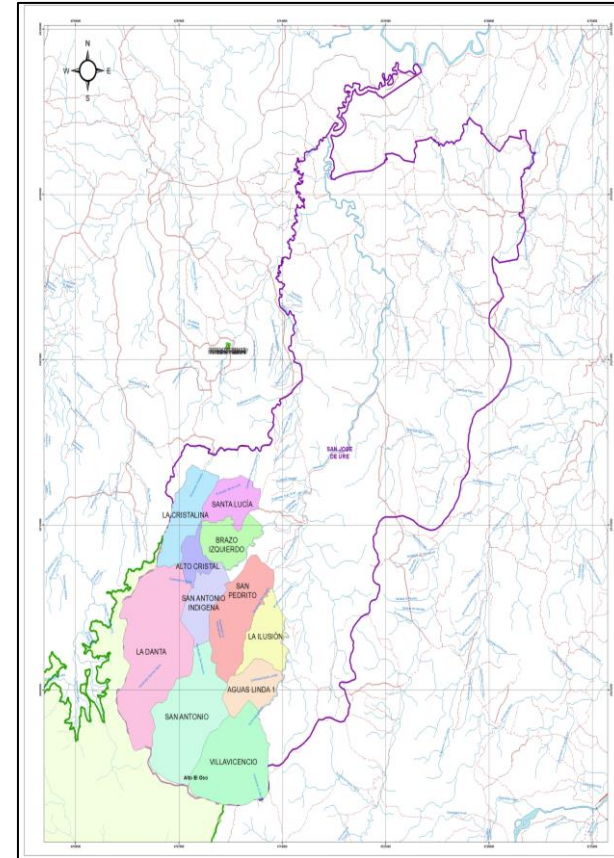

**SAN JOSE DE URÉ**  
11 veredas

### 3. Saneamiento y compra de predios

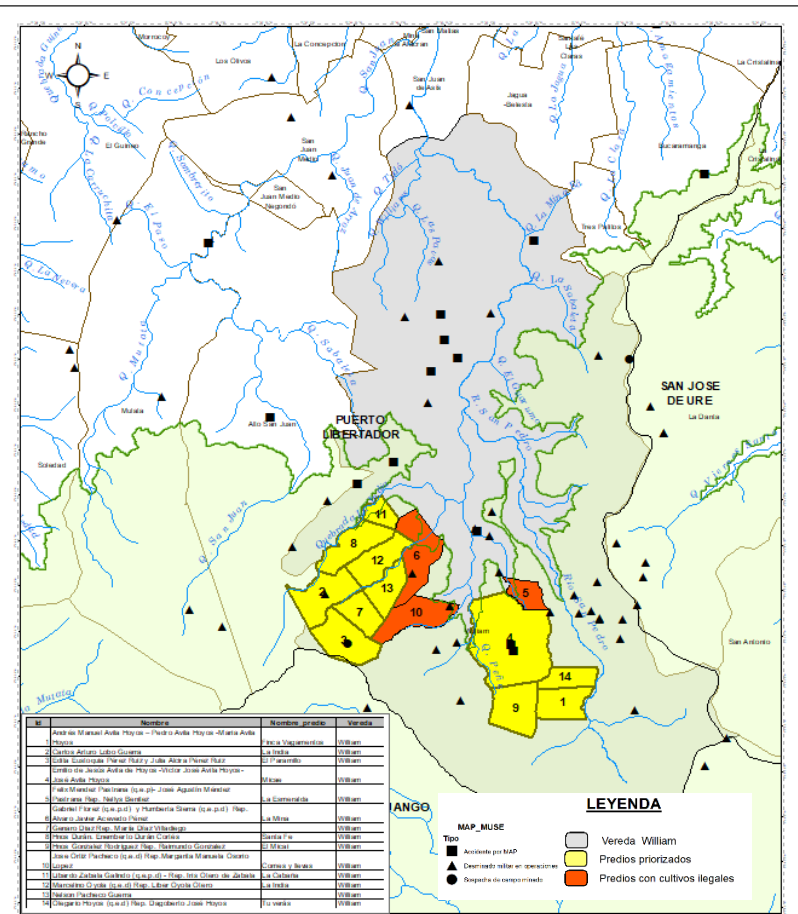

Las fotos de la web se toman de: <https://www.parquesnacionales.gov.co>  
Coordenadas: 6.2224, 1.22338 p.m. DOT  
N 77 58' 5.703", W 75° 43' 24.307"



### ISA- INTERCOLOMBIA

**Plan de Compensación del  
Componente Biótico del proyecto  
Línea De Transmisión Asociada A  
La Conexión Antioquia –  
Cerromatoso a 500 KV**

**Área afectada**

**214,426 ha**

**Área a  
compensar**

**1.343,521 ha**

**PILOTO: 1.142 has en 14  
predios vereda William –  
Puerto Libertador  
Córdoba**

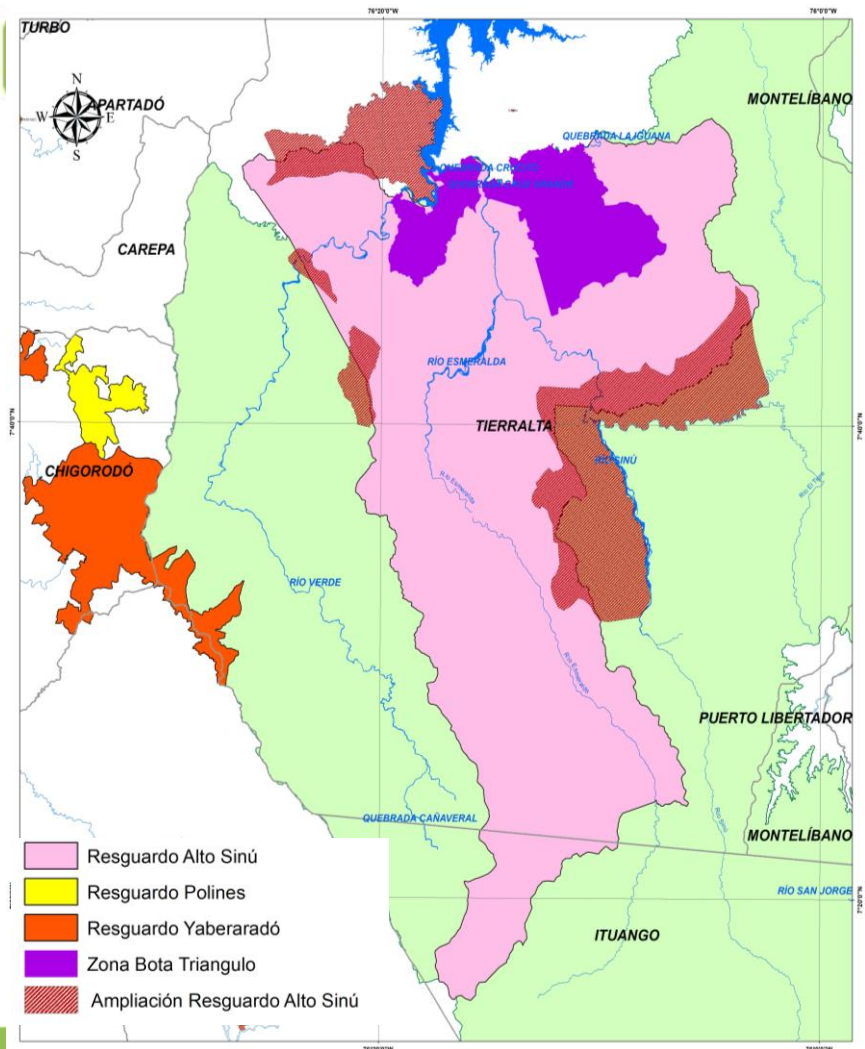

## 4. Saneamiento de los Resguardos y ampliación

- Resguardo Alto Sinú y Resguardo Yaberaradó (M. Chigorodó) presentan traslape con el AP.

Resguardo	Área Total (Has)	Área Traslapada (Has)
Alto Sinú	127.817,43	120.918,10
Yaberaradó	12.302,36	2.115,44

- Propuesta de Ampliación Resguardo Alto Sinú

Zona de Ampliación	Área (Ha)
Río Sinú	7.920,73
Río Manso	4.269,3
Chimaces (saiza)	165,03
Panico (saiza)	854,31
Nain	5.311,7

# 5. Acuerdos de Conservación con familias Campesinas e indígenas - Municipio de Tierraalta

**Proyecto REP – SSC - Indígena**  
1.000 has REP – 370 has de cacao con  
290 familias del Resguardo Alto Sinú



**Acuerdos de conservación UK**  
65 preacuerdos firmados en 4 veredas  
de Saiza y 85 en concertación.

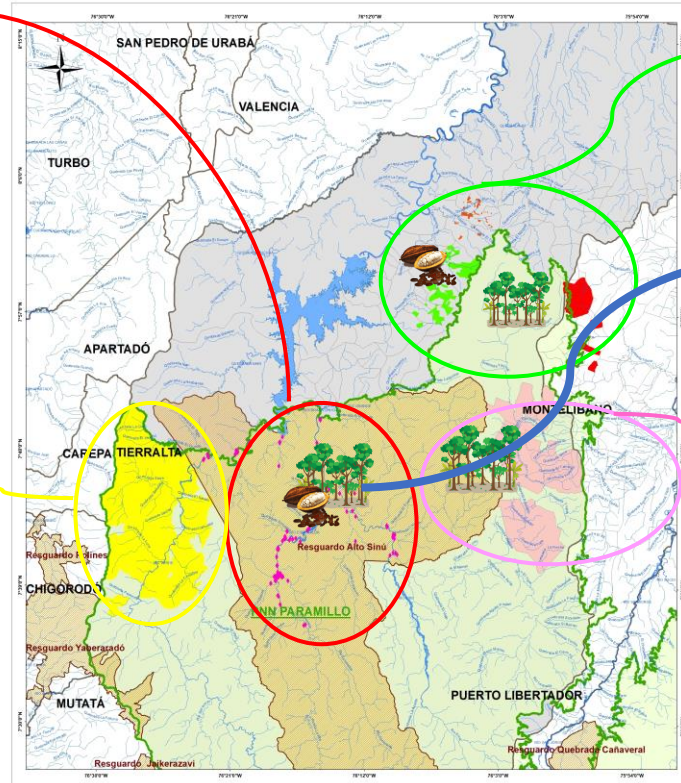

**KFW - SAF**

137 familias con cacao en 3 núcleos – 195.5 has  
(149.5 has siembra nueva – 46 has sostenimiento  
y renovación)

50 familias nuevas con 60 has de cacao



**Manejo Sostenible del Bosque –MSB**

Restauración Ecológica Participativa de 1.150 hectáreas en  
el Resguardo Embera Katío del Alto Sinú contemplados en la  
licencia ambiental de la Empresa URRÁ S.A. E.S.P.

**Proyecto REP - Campesino**

439,3 has REP con 45 familias en 5  
veredas del sector Manso



## ACDI / VOCA

309 has de Conservación y Rehabilitación

47 hectáreas de cacao con 44 familias

26 Emprendimientos (gallinas ponedoras y ají)

Fortalecimientos a **5 asociaciones:**

APROSAPIS , ASOAGROJUAN, SACHA SAN JORGE ,  
ASOPROALIBE Y ASOFRIPE (33 familias).

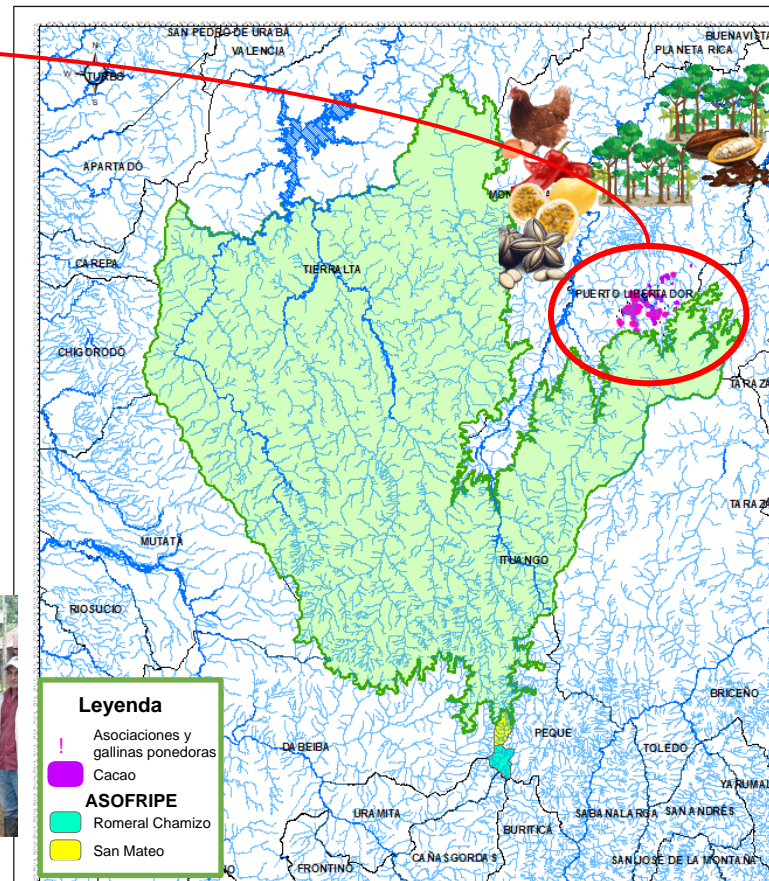

# Municipio de Puerto San José de Uré

## KFW - SAF

49 familias campesinas en 4 veredas

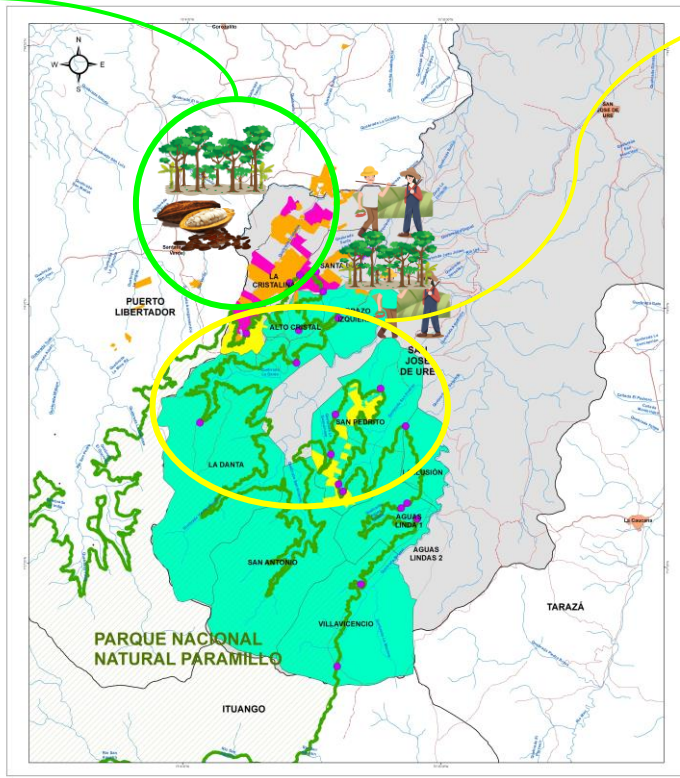

## Acuerdos de conservación UK

En el mes de mayo 2023, se suscribieron 47 acuerdos de conservación con familias vulnerables de las veredas Brazo Izquierdo y Alto Cristal





**PARQUES NACIONALES  
NATURALES DE COLOMBIA**

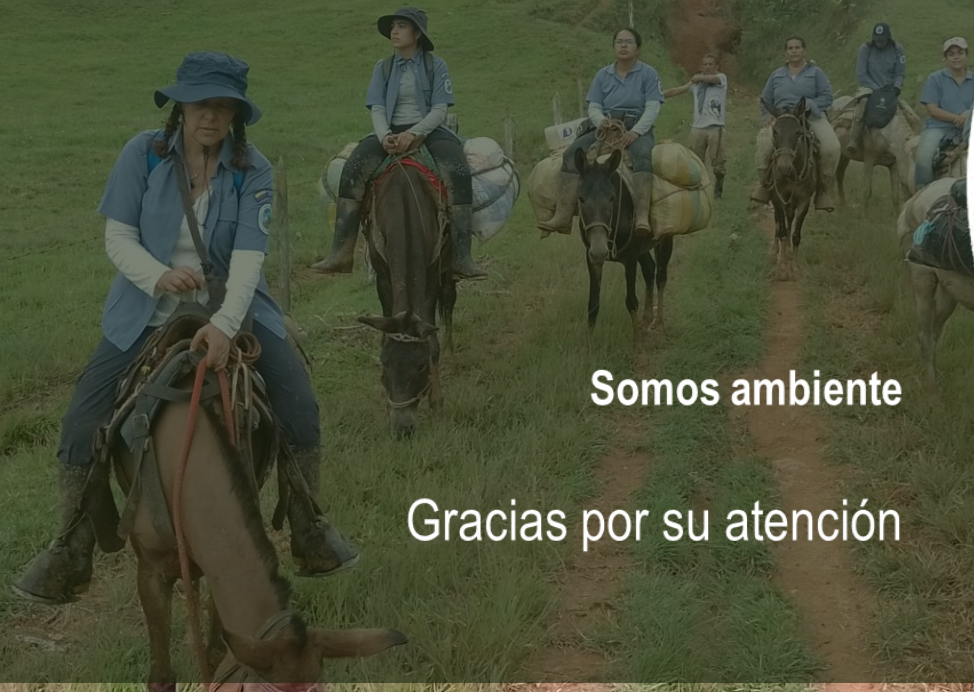

**Somos ambiente**

**Gracias por su atención**

