

REPUBLICA DE COLOMBIA
CORPORACIÓN AUTONOMA REGIONAL DE LOS VALLES DEL SINU Y
DEL SAN JORGE- CVS

S 2 0 2
MDS 210 2 S

AUTÓ N° 5 0 6 2
FECHA: 2 9 DIC 2014

**“POR EL CUAL INICIA UNA INVESTIGACIÓN, SE FORMULAN CARGOS
Y SE HACEN UNOS REQUERIMIENTOS”**

EL COORDINADOR DE LA OFICINA JURÍDICA AMBIENTAL DE LA
CORPORACIÓN AUTONOMA REGIONAL DE LOS VALLES DEL SINÚ Y
DEL SAN JORGE (CVS), EN USO DE SUS ATRIBUCIONES LEGALES Y,
CONSIDERANDO,

Que la Corporación Autónoma Regional de los Valles del Sinú y del San Jorge,
(CVS) en cumplimiento del Artículo 31, Numeral 12, de la Ley 99 de 1993, realiza
funciones de control, seguimiento y evaluación ambiental de los usos del agua, el
suelo, el aire y demás recursos naturales renovables existentes en el Departamento
de Córdoba.

La CAR-CVS en ejercicio de sus funciones misionales de autoridad ambiental viene
desarrollando actividades de control y seguimiento a las actividades de minería
ilegal que se desarrollan en el departamento.

El día 5 de Agosto de 2014, funcionarios de la CVS, realizaron visita de seguimiento
y control, a las explotaciones ilegales localizadas en los Municipios de Ciénaga de
Oro, más exactamente en el Corregimiento Pijiguayal en la Vereda El Templo, con
el fin de inspeccionar y verificar las actividades mineras ilegales que se vienen
desarrollando en la zona.

De la visita practicada se rindió el informe ULP 2014-406 del 5 de Agosto de 2014,
que procedió a emitir las siguientes consideraciones y observaciones de campo:

(Apertura del Informe de Visita)
**“CONSIDERACIONES AMBIENTALES DEL AREA Y OBSERVACIONES DE LA
VISITA**

EN ESTA VISITA SE PUDO CONSTATAR LO SIGUIENTE:

- La visita fue atendida por los señores Rodrigo Solipa y Manuel Estrada quienes manifestaron que la actividad se desarrolla en predios del señor Jorge Marrugo, quien suministra el material a fin de que se canalice el arroyo y con ello se evite y controle el proceso erosivo activo que en la actualidad afecta al sitio de explotación.
- El sitio de explotación se encuentra localizado sobre el cauce menor del Arroyo El Templo en predios del Señor Jorge Marrugo – Finca La Dicha, sitio georreferenciado bajo las coordenadas planas de Gauss origen Bogotá X838607 Y1459974.
- El área corresponde a una extensa planicie aluvial asociada a la dinámica de la fuente hídrica, altamente intervenida en actividades agrícolas y pecuarias,

REPUBLICA DE COLOMBIA
CORPORACIÓN AUTÓNOMA REGIONAL DE LOS VALLES DEL SINU Y
DEL SAN JORGE- CVS

AUTO N° 5062

FECHA: 29 DIC 2014

con ausencia del bosque de galería en ambas márgenes lo que facilita los procesos erosivos laterales en el arroyo.

- El sitio de explotación se encuentra localizado sobre el lecho menor o cauce activo del arroyo Ortiz sobre las coordenadas planas de Gauss origen Bogotá X838607 Y1459974, en un tramo de unos 100 - 200 m aproximadamente sobre la zona de acumulación de materiales o barra lateral en un meandro activo.
- El área de influencia directa de la explotación desde el punto de vista geomorfológico hace parte del lecho menor del arroyo o cauce activo, afectando la estabilidad de los taludes sobre ambas márgenes.
- Geológicamente la zona está conformada por depósitos aluviales que conforman el lecho menor del mencionado arroyo constituyendo bancos de material granular suelto constituido por arenas de grano medio y finas que son aprovechadas como materiales de construcción.
- A la hora de la visita se encontraba un total de 10 mineros desarrollando labores mineras artesanales correspondientes a arranque y cargue de material de arrastre en una volqueta de capacidad de 14 m³.
- De acuerdo con la inspección ocular efectuada el arranque, cargue del material se realiza manual y el transporte se realiza a través de volquetas que ingresan hasta el sitio a través de la ronda hídrica del arroyo e incluso hasta el lecho activo del arroyo. El material es vendido a diferentes contratistas para obras que se desarrollan en la región, sobretodo a contratistas de la ciudad de Sahagún.



Foto No. 1 – Actividades mineras desarrolladas sobre el lecho activo del arroyo. Obsérvese labores de arranque y cargue manual de material

4

REPUBLICA DE COLOMBIA
CORPORACIÓN AUTÓNOMA REGIONAL DE LOS VALLES DEL SINU Y
DEL SAN JORGE- CVS

2 0 8 5 AUTO N° 5 0 6 2

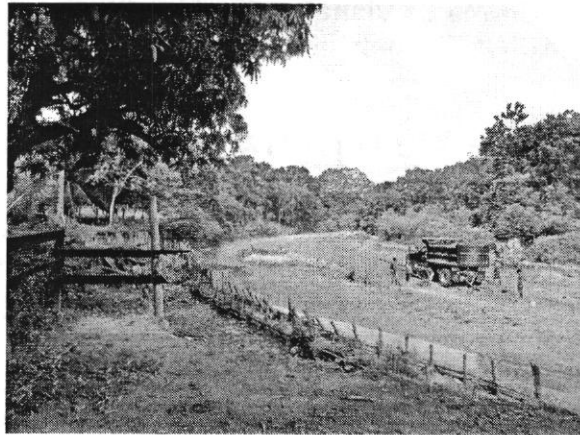
2 9 DIC 2014 FECHA: 2 9 DIC 2014

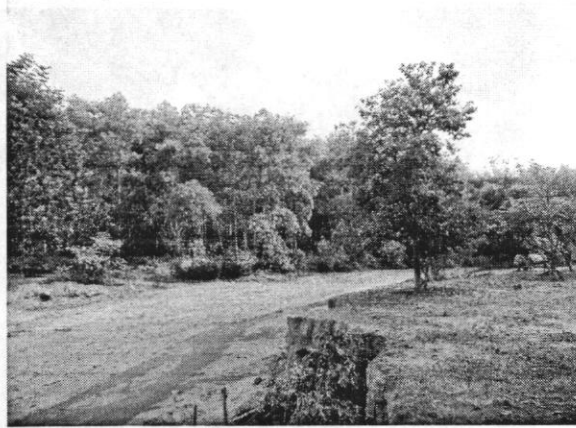

Foto No. 2 – Margen Derecha del arroyo El Templo afectada por procesos erosivos progresivos. Nótese ronda hídrica desprovista de bosque protector



Foto No. 3 – Margen Derecha del Arroyo afectado por procesos erosivos, margen convexa de un meandro