

**INFORME RESUMEN DIARIO HIDROMETEOROLÓGICO
GRUPO DE GESTIÓN DEL RIESGO
SUBDIRECCIÓN DE GESTIÓN AMBIENTAL**

**INFORME TÉCNICO DIARIO No. 256- IDEAM
12 DE SEPTIEMBRE DE 2020**

CONDICIONES HIDROMETEOROLÓGICAS REGIÓN CARIBE

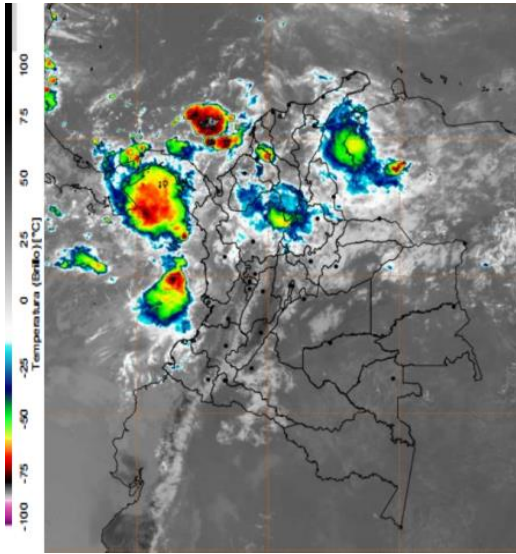

Durante la mañana ha predominado el tiempo seco en gran parte de país, excepto por lluvias en el norte de Antioquia y de Chocó, así como el sur de Córdoba, Sucre y Bolívar. También se han presentado precipitaciones en el litoral del océano Pacífico y occidente del mar Caribe.

MAPA DE PRECIPITACIÓN DIARIA

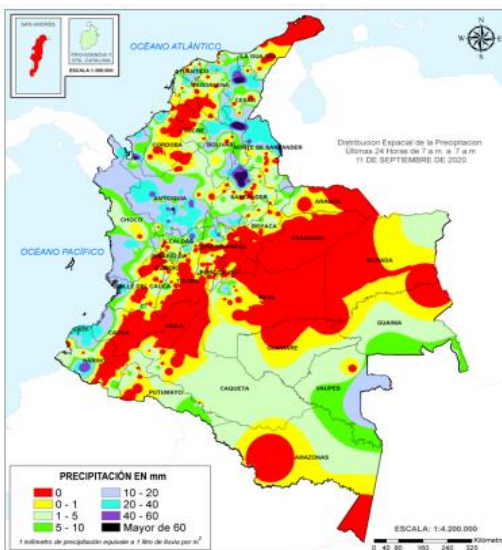

Precipitación diaria: Desde las 7:00 HLC del viernes 11 de septiembre, hasta las 7:00 HLC del sábado 12 de septiembre de 2020.



INFORME RESUMEN DIARIO HIDROMETEOROLÓGICO
GRUPO DE GESTIÓN DEL RIESGO
SUBDIRECCIÓN DE GESTIÓN AMBIENTAL

ALERTAS

El IDEAM - Instituto de Hidrología, Meteorología y Estudios Ambientales, reporta **ALERTA AMARILLA** en la **CUENCA ALTA DEL RÍO SINÚ**: Probabilidad de incrementos en los niveles del río Sinú y quebradas afluentes en la cuenca alta. Se recomienda especial atención en los municipios de **Tierralta** y **Valencia**.

El IDEAM - Instituto de Hidrología, Meteorología y Estudios Ambientales, reporta **ALERTA AMARILLA** en la **CUENCA MEDIA DEL RÍO SINÚ**: Probabilidad de incrementos en los niveles del río Sinú y quebradas afluentes en la cuenca media (aguas abajo del Embalse de Urrá I). Se recomienda especial atención en los centros poblados de **Montería**, **Cereté** y **San Pelayo**.

El IDEAM - Instituto de Hidrología, Meteorología y Estudios Ambientales, reporta **ALERTA NARANJA** en la **CUENCA BAJA DEL RÍO SINÚ**: Niveles altos en la parte baja del río Sinú; se recomienda especial atención en los municipios de **Cotorra**, **Santa Cruz de Lorica** y **San Bernardo del Viento**, ante posibles afectaciones por inundaciones.

El IDEAM - Instituto de Hidrología, Meteorología y Estudios Ambientales, reporta **ALERTA NARANJA** en el **RÍO CANALETE Y OTROS DIRECTOS AL CARIBE**: Probabilidad de incrementos súbitos en los niveles en la cuenca del río Canalete (Córdoba), entre otros directos al Mar Caribe. Especial atención en los municipios de **Montería**, **Canalete**, **Los Córdoba**, **Puerto Escondido** y **Moñitos**.

El IDEAM - Instituto de Hidrología, Meteorología y Estudios Ambientales, reporta **ALERTA AMARILLA** en la **CUENCA BAJA DEL RÍO SAN JORGE**: Se mantienen niveles altos en el río San Jorge a la altura de los municipios de **Buenavista**, **Pueblo Nuevo** y **Ayapel**. Se reportan afectaciones en tramos viales de la zona por desbordamientos.

El IDEAM - Instituto de Hidrología, Meteorología y Estudios Ambientales, reporta **ALERTA AMARILLA** por **DESLIZAMIENTOS DE TIERRA** en los municipios de **CÓRDOBA**: **Montelíbano**, **Puerto Libertador**, **San José De Uré**, **Tierralta**.

El IDEAM - Instituto de Hidrología, Meteorología y Estudios Ambientales, reporta **ALERTA NARANJA** por **TIEMPO LLUVIOSO**: A las embarcaciones de poco calado, consultar con las Capitanías de puerto antes de zarpar en zonas de inminente tempestad. A los bañistas y habitantes costeros, estar atentos a la evolución de las condiciones meteorológicas y a los avisos de las autoridades locales, especial atención en los municipios de **Moñitos**, **Los Córdoba**, **Puerto Escondido**, **San Antero** Y **San Bernardo del Viento**.

A continuación, se relacionan los volúmenes útiles diarios (expresados en porcentaje) de reservas de algunos embalses de acuerdo a la información consultada en XM:

URRÁ I: 73,62%

INFORME RESUMEN DIARIO HIDROMETEOROLÓGICO
GRUPO DE GESTIÓN DEL RIESGO
SUBDIRECCIÓN DE GESTIÓN AMBIENTAL

INFORME HIDROLÓGICO DIARIO No. 256- IDEAM ¹
12 DE SEPTIEMBRE DE 2020

CUENCA DEL RÍO SINÚ

INFORME HIDROLOGICO URRÁ I: ²

FECHA	HORA	APORTES (m ³ /s)	CAUDAL (m ³ /s)
12-Septiembre -2020	06:00 a.m.	345,11	332,57
	11:00 a.m.	287,61	341,37

LECTURA DE MIRA EN ESTACION MONTERIA: ³

FECHA	HORA	NIVEL (m ³)	CAUDAL (m ³ /s)
12-Septiembre -2020	06:00 a.m.	2,36	376,8
	02:00 p.m.	2,3	366

LECTURA DE MIRA EN ESTACION COTOCA ABAJO: ⁴

FECHA	HORA	NIVEL (m ³ /s)	CAUDAL (m ³ /s)
12-Septiembre -2020	06:00 a.m.	5,58	635,5
	02:00 p.m.	5,52	625,75

CUENCA DEL RÍO SAN JORGE

LECTURA DE MIRA EN LA ESTACIÓN MONTELIBANO⁵:

FECHA	HORA	NIVEL (m)
12-Septiembre -2020	06:00 a.m.	*
	02:00 p.m.	*

LECTURA DE MIRA EN LA ESTACIÓN PICA PICA⁶:

FECHA	HORA	NIVEL (m ³)
12-Septiembre -2020	06:00 a.m.	6,04
	02:00 p.m.	6,35

¹ Informe hidrológico diario emitido por IDEAM

² Informe Diario Hidrológico URRÁ I

³ Lectura de mira en MONTERIA

⁴ Lectura de mira en COTOCA ABAJO

⁵ Informe estación MONTELIBANO *NO REPORTA

⁶ Informe estación PICA PICA