

**INFORME RESUMEN DIARIO HIDROMETEOROLÓGICO  
GRUPO DE GESTIÓN DEL RIESGO  
SUBDIRECCIÓN DE GESTIÓN AMBIENTAL**

**INFORME TÉCNICO DIARIO No. 301- IDEAM  
27 DE OCTUBRE DE 2020**

**CONDICIONES HIDROMETEOROLÓGICAS REGIÓN CARIBE**

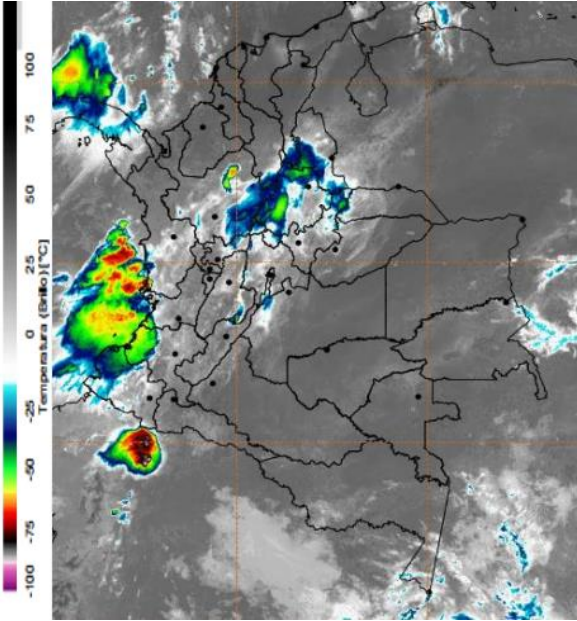

Escasa nubosidad en gran parte del país, en la región Caribe, Orinoquía, Amazonía y valles interandinos. Mayor nubosidad en la cuenca del Océano Pacífico colombiano y su litoral, como también, en el piedemonte de Meta y Nariño con registro de lluvias.

**MAPA DE PRECIPITACIÓN DIARIA**

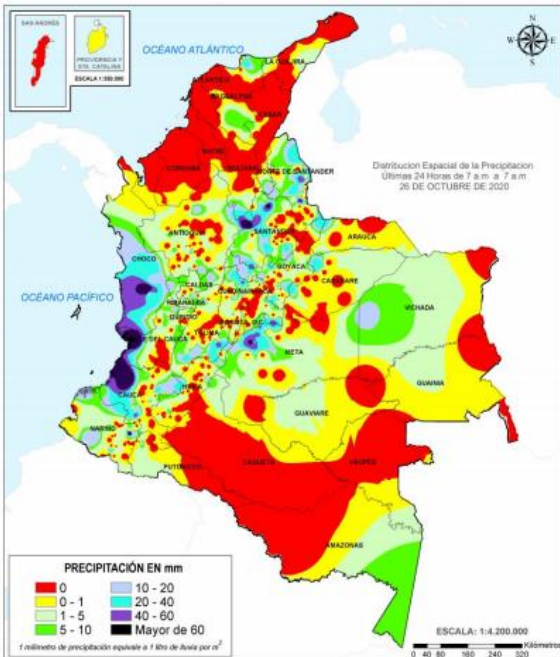

**Precipitación diaria:** Desde las 7:00 HLC del lunes 26 hasta las 7:00 HLC del martes, 27 de octubre de 2020.



INFORME RESUMEN DIARIO HIDROMETEOROLÓGICO  
GRUPO DE GESTIÓN DEL RIESGO  
SUBDIRECCIÓN DE GESTIÓN AMBIENTAL

## ALERTAS

---

El IDEAM - Instituto de Hidrología, Meteorología y Estudios Ambientales, reporta **ALERTA AMARILLA** en la **CUENCA MEDIA DEL RÍO SINÚ**: Probabilidad de incrementos en los niveles del río Sinú y quebradas afluentes en la cuenca media (aguas abajo del Embalse de Urrá I). Se recomienda especial atención en los centros poblados de **Montería, Cereté y San Pelayo**.

El IDEAM - Instituto de Hidrología, Meteorología y Estudios Ambientales, reporta **ALERTA NARANJA** en la **CUENCA BAJA DEL RÍO SINÚ**: Niveles altos en la parte baja del río Sinú; se recomienda especial atención en los municipios de **Cotorra, Santa Cruz de Lorica y San Bernardo del Viento**, ante posibles afectaciones por inundaciones.

El IDEAM - Instituto de Hidrología, Meteorología y Estudios Ambientales, reporta **ALERTA AMARILLA** en la **CUENCA ALTA DEL RÍO SAN JORGE**: Probabilidad de incrementos súbitos en la cuenca alta del río San Jorge y en sus aportantes; como los ríos San Pedro y Uré. Especial atención en los municipios **Puerto Libertador, San José de Uré y Montelíbano**.

El IDEAM - Instituto de Hidrología, Meteorología y Estudios Ambientales, reporta **ALERTA ROJA** en la **CUENCA BAJA DEL RÍO SAN JORGE**: Niveles altos en el río San Jorge y en el sistema de ciénagas de **Ayapel y San Marcos**. Se reportan afectaciones en algunos sectores de los municipios de **Ayapel**.

El IDEAM - Instituto de Hidrología, Meteorología y Estudios Ambientales, reporta **ALERTA AMARILLA** por **DESLIZAMIENTOS DE TIERRA** en los municipios de **CÓRDOBA: Montelíbano, Puerto Libertador, San Jose De Ure**.

El IDEAM - Instituto de Hidrología, Meteorología y Estudios Ambientales, reporta **ALERTA AMARILLA** por **INCENDIOS DE LA COBERTURA VEGETAL** en el municipio de **CÓRDOBA: Cereté, San Bernardo Del Viento**.

El IDEAM - Instituto de Hidrología, Meteorología y Estudios Ambientales, reporta **ALERTA NARANJA** por **TIEMPO LLUVIOSO**: A las embarcaciones de poco calado, consultar con las Capitanías de puerto antes de zarpar en zonas de inminente tempestad. A los bañistas y habitantes costeros, estar atentos a la evolución de las condiciones meteorológicas y a los avisos de las autoridades locales, especial atención en los municipios **de Moñitos, Los Córdoba, Puerto Escondido, San Antero Y San Bernardo del Viento**.

A continuación, se relacionan los volúmenes útiles diarios (expresados en porcentaje) de reservas de algunos embalses de acuerdo a la información consultada en XM:

**URRÁ I: 87,10%**

---

INFORME RESUMEN DIARIO HIDROMETEOROLÓGICO  
GRUPO DE GESTIÓN DEL RIESGO  
SUBDIRECCIÓN DE GESTIÓN AMBIENTAL

INFORME HIDROLÓGICO DIARIO No. 301- IDEAM <sup>1</sup>  
27 DE OCTUBRE DE 2020

**CUENCA DEL RÍO SINÚ**

INFORME HIDROLOGICO URRÁ I: <sup>2</sup>

| FECHA           | HORA       | APORTES (m <sup>3</sup> /s) | CAUDAL (m <sup>3</sup> /s) |
|-----------------|------------|-----------------------------|----------------------------|
| 27-octubre-2020 | 06:00 a.m. | 484,43                      | 674,65                     |
|                 | 11:00 a.m. | 521,43                      | 675,75                     |

LECTURA DE MIRA EN ESTACION MONTERIA: <sup>3</sup>

| FECHA           | HORA       | NIVEL (m <sup>3</sup> ) | CAUDAL (m <sup>3</sup> /s) |
|-----------------|------------|-------------------------|----------------------------|
| 27-octubre-2020 | 06:00 a.m. | 4,16                    | 714,76                     |
|                 | 02:00 p.m. | 4,13                    | 709,18                     |

LECTURA DE MIRA EN ESTACION COTOCA ABAJO: <sup>4</sup>

| FECHA           | HORA       | NIVEL (m <sup>3</sup> /s) | CAUDAL (m <sup>3</sup> /s) |
|-----------------|------------|---------------------------|----------------------------|
| 27-octubre-2020 | 06:00 a.m. | 5,72                      | 658,53                     |
|                 | 02:00 p.m. | 5,71                      | 656,77                     |

**CUENCA DEL RÍO SAN JORGE**

LECTURA DE MIRA EN LA ESTACIÓN MONTELIBANO<sup>5</sup>:

| FECHA           | HORA       | NIVEL (m) |
|-----------------|------------|-----------|
| 27-octubre-2020 | 06:00 a.m. | *         |
|                 | 02:00 p.m. | *         |

LECTURA DE MIRA EN LA ESTACIÓN PICA PICA<sup>6</sup>:

| FECHA           | HORA       | NIVEL (m <sup>3</sup> ) |
|-----------------|------------|-------------------------|
| 27-octubre-2020 | 06:00 a.m. | *                       |
|                 | 02:00 p.m. | *                       |

<sup>1</sup> Informe hidrológico diario emitido por IDEAM

<sup>2</sup> Informe Diario Hidrológico URRÁ I

<sup>3</sup> Lectura de mira en MONTERIA

<sup>4</sup> Lectura de mira en COTOCA ABAJO

<sup>5</sup> Informe estación MONTELIBANO \*NO REPORTA

<sup>6</sup> Informe estación PICA PICA \*NO REPORTA