

**INFORME RESUMEN DIARIO HIDROMETEOROLÓGICO  
 GRUPO DE GESTIÓN DEL RIESGO  
 SUBDIRECCIÓN DE GESTIÓN AMBIENTAL**

**INFORME TÉCNICO DIARIO No. 299– IDEAM  
 25 DE OCTUBRE DE 2020**

**CONDICIONES HIDROMETEOROLÓGICAS REGIÓN CARIBE**

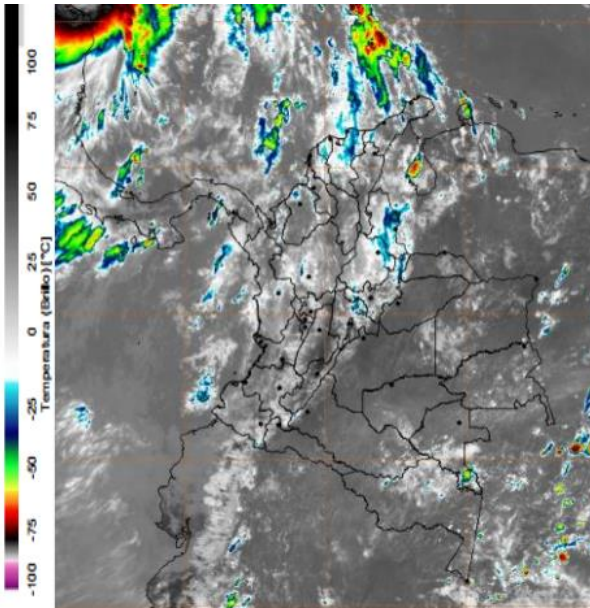

Disminución considerable de la nubosidad en gran parte del país, con cielo despejado en la Amazonia y Orinoquia, y sectores de la Andina y Pacífica. Mayor nubosidad presente en Chocó, Santanderes y oriente del Caribe donde se han presentado lluvias ligeras y dispersas, especialmente en La Guajira y norte de Cesar con mayor intensidad.

**MAPA DE PRECIPITACIÓN DIARIA**

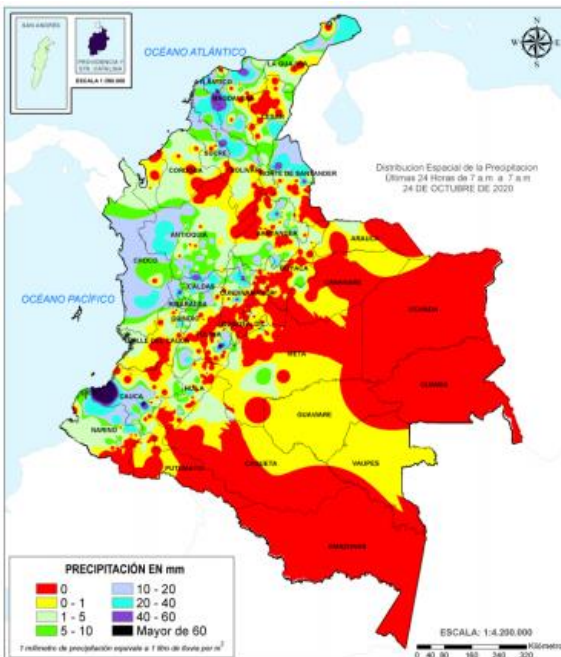

**Precipitación diaria:** Desde las 7:00 HLC del sábado 24 hasta las 7:00 HLC del domingo, 25 de octubre de 2020.



INFORME RESUMEN DIARIO HIDROMETEOROLÓGICO  
GRUPO DE GESTIÓN DEL RIESGO  
SUBDIRECCIÓN DE GESTIÓN AMBIENTAL

## ALERTAS

---

El IDEAM - Instituto de Hidrología, Meteorología y Estudios Ambientales, reporta **ALERTA AMARILLA** en la **CUENCA MEDIA DEL RÍO SINÚ**: Probabilidad de incrementos en los niveles del río Sinú y quebradas afluentes en la cuenca media (aguas abajo del Embalse de Urrá I). Se recomienda especial atención en los centros poblados de **Montería, Cereté y San Pelayo**.

El IDEAM - Instituto de Hidrología, Meteorología y Estudios Ambientales, reporta **ALERTA NARANJA** en la **CUENCA BAJA DEL RÍO SINÚ**: Niveles altos en la parte baja del río Sinú; se recomienda especial atención en los municipios de **Cotorra, Santa Cruz de Lorica y San Bernardo del Viento**, ante posibles afectaciones por inundaciones.

El IDEAM - Instituto de Hidrología, Meteorología y Estudios Ambientales, reporta **ALERTA NARANJA** en la **CUENCA ALTA DEL RÍO SAN JORGE**: Probabilidad de incrementos súbitos en la cuenca alta del río San Jorge y en sus aportantes; como los ríos San Pedro y Uré. Especial atención en los municipios **Puerto Libertador, San José de Uré y Montelíbano**.

El IDEAM - Instituto de Hidrología, Meteorología y Estudios Ambientales, reporta **ALERTA ROJA** en la **CUENCA BAJA DEL RÍO SAN JORGE**: Niveles altos en el río San Jorge y en el sistema de ciénagas de **Ayapel y San Marcos**. Se reportan afectaciones en algunos sectores de los municipios de **Ayapel**.

El IDEAM - Instituto de Hidrología, Meteorología y Estudios Ambientales, reporta **ALERTA AMARILLA** por **DESLIZAMIENTOS DE TIERRA** en los municipios de **CÓRDOBA: Montelíbano, Puerto Libertador, San Jose De Ure**.

A continuación, se relacionan los volúmenes útiles diarios (expresados en porcentaje) de reservas de algunos embalses de acuerdo a la información consultada en XM:

**URRÁ I: 88,52%**

---

INFORME RESUMEN DIARIO HIDROMETEOROLÓGICO  
GRUPO DE GESTIÓN DEL RIESGO  
SUBDIRECCIÓN DE GESTIÓN AMBIENTAL

INFORME HIDROLÓGICO DIARIO No. 299– IDEAM <sup>1</sup>  
25 DE OCTUBRE DE 2020

**CUENCA DEL RÍO SINÚ**

INFORME HIDROLOGICO URRÁ I: <sup>2</sup>

| FECHA           | HORA       | APORTES (m <sup>3</sup> /s) | CAUDAL (m <sup>3</sup> /s) |
|-----------------|------------|-----------------------------|----------------------------|
| 25-octubre-2020 | 06:00 a.m. | 715,69                      | 679,37                     |
|                 | 11:00 a.m. | 557,72                      | 680,72                     |

LECTURA DE MIRA EN ESTACION MONTERIA: <sup>3</sup>

| FECHA           | HORA       | NIVEL (m <sup>3</sup> ) | CAUDAL (m <sup>3</sup> /s) |
|-----------------|------------|-------------------------|----------------------------|
| 25-octubre-2020 | 06:00 a.m. | 3,77                    | 641,6                      |
|                 | 02:00 p.m. | 4                       | 685                        |

LECTURA DE MIRA EN ESTACION COTOCA ABAJO: <sup>4</sup>

| FECHA           | HORA       | NIVEL (m <sup>3</sup> /s) | CAUDAL (m <sup>3</sup> /s) |
|-----------------|------------|---------------------------|----------------------------|
| 25-octubre-2020 | 06:00 a.m. | 5,54                      | 629                        |
|                 | 02:00 p.m. | 5,59                      | 637,13                     |

**CUENCA DEL RÍO SAN JORGE**

LECTURA DE MIRA EN LA ESTACIÓN MONTELIBANO<sup>5</sup>:

| FECHA           | HORA       | NIVEL (m) |
|-----------------|------------|-----------|
| 25-octubre-2020 | 06:00 a.m. | *         |
|                 | 02:00 p.m. | *         |

LECTURA DE MIRA EN LA ESTACIÓN PICA PICA<sup>6</sup>:

| FECHA           | HORA       | NIVEL (m <sup>3</sup> ) |
|-----------------|------------|-------------------------|
| 25-octubre-2020 | 06:00 a.m. | 3,37                    |
|                 | 02:00 p.m. | 2,86                    |

<sup>1</sup> Informe hidrológico diario emitido por IDEAM

<sup>2</sup> Informe Diario Hidrológico URRÁ I

<sup>3</sup> Lectura de mira en MONTERIA

<sup>4</sup> Lectura de mira en COTOCA ABAJO

<sup>5</sup> Informe estación MONTELIBANO \*NO REPORTA

<sup>6</sup> Informe estación PICA PICA