

**INFORME RESUMEN DIARIO HIDROMETEOROLÓGICO
GRUPO DE GESTIÓN DEL RIESGO
SUBDIRECCIÓN DE GESTIÓN AMBIENTAL**

**INFORME TÉCNICO DIARIO No. 297- IDEAM
23 DE OCTUBRE DE 2020**

CONDICIONES HIDROMETEOROLÓGICAS REGIÓN CARIBE

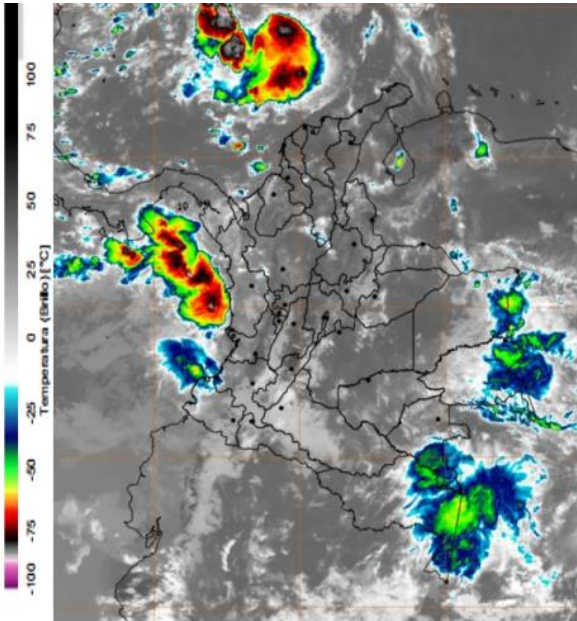

Durante la mañana prevalecieron las condiciones secas en la mayor parte del país, con excepción de áreas ubicadas en el mar Caribe central, la cuenca del océano Pacífico nacional y su costa sur, además del oriente de la Orinoquía y la Amazonía (en Vichada, Guainía, Vaupés y Amazonas), donde se observaron formaciones nubosas cargadas de lluvias.

En otras áreas del sur, centro y nororiente de los departamentos andinos y zonas adyacentes al piedemonte amazónico el amanecer fue gris, con nubosidad en capas medias - bajas y algunas lluvias ligeras y dispersas que disminuyeron a medidas que avanzó la mañana.

El resto del país permaneció con curvas altas de sol y cielo mayormente despejado.

MAPA DE PRECIPITACIÓN DIARIA

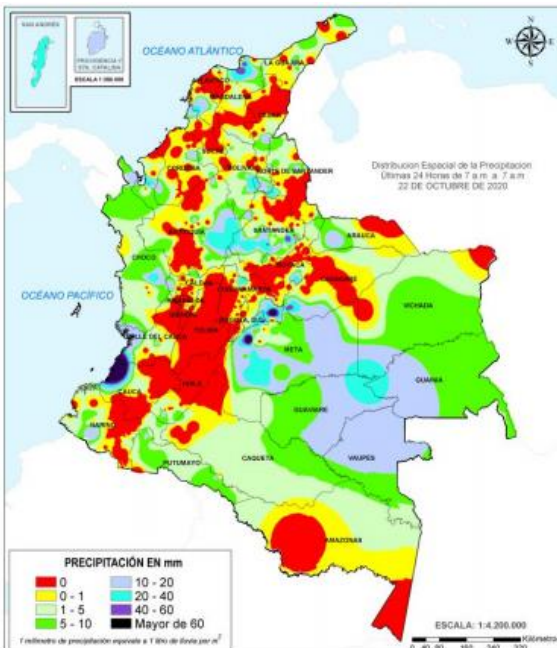

Precipitación diaria: Desde las 7:00 HLC del jueves 22 hasta las 7:00 HLC del viernes, 23 de octubre de 2020.



INFORME RESUMEN DIARIO HIDROMETEOROLÓGICO
GRUPO DE GESTIÓN DEL RIESGO
SUBDIRECCIÓN DE GESTIÓN AMBIENTAL

ALERTAS

El IDEAM - Instituto de Hidrología, Meteorología y Estudios Ambientales, reporta **ALERTA AMARILLA** en la **CUENCA MEDIA DEL RÍO SINÚ**: Probabilidad de incrementos en los niveles del río Sinú y quebradas afluentes en la cuenca media (aguas abajo del Embalse de Urrá I). Se recomienda especial atención en los centros poblados de **Montería, Cereté y San Pelayo**.

El IDEAM - Instituto de Hidrología, Meteorología y Estudios Ambientales, reporta **ALERTA NARANJA** en la **CUENCA BAJA DEL RÍO SINÚ**: Niveles altos en la parte baja del río Sinú; se recomienda especial atención en los municipios de **Cotorra, Santa Cruz de Lorica y San Bernardo del Viento**, ante posibles afectaciones por inundaciones.

El IDEAM - Instituto de Hidrología, Meteorología y Estudios Ambientales, reporta **ALERTA ROJA** en la **CUENCA ALTA DEL RÍO SAN JORGE**: Probabilidad de incrementos súbitos en la cuenca alta del río San Jorge y en sus aportantes; como los ríos San Pedro y Uré. Especial atención en los municipios **Puerto Libertador, San José de Uré y Montelíbano**.

El IDEAM - Instituto de Hidrología, Meteorología y Estudios Ambientales, reporta **ALERTA ROJA** en la **CUENCA BAJA DEL RÍO SAN JORGE**: Niveles altos en el río San Jorge y en el sistema de ciénagas de **Ayapel y San Marcos**. Se reportan afectaciones en algunos sectores de los municipios de **Ayapel**.

El IDEAM - Instituto de Hidrología, Meteorología y Estudios Ambientales, reporta **ALERTA AMARILLA** por **DESLIZAMIENTOS DE TIERRA** en los municipios de **CÓRDOBA: Montelíbano, Puerto Libertador, San Jose De Ure, Tierralta, Valencia**.

A continuación, se relacionan los volúmenes útiles diarios (expresados en porcentaje) de reservas de algunos embalses de acuerdo a la información consultada en XM:

URRÁ I: 87,93%

**INFORME RESUMEN DIARIO HIDROMETEOROLÓGICO
GRUPO DE GESTIÓN DEL RIESGO
SUBDIRECCIÓN DE GESTIÓN AMBIENTAL**

**INFORME HIDROLÓGICO DIARIO No. 297– IDEAM ¹
23 DE OCTUBRE DE 2020**

CUENCA DEL RÍO SINÚ

INFORME HIDROLOGICO URRÁ I: ²

FECHA	HORA	APORTES (m ³ /s)	CAUDAL (m ³ /s)
23-octubre-2020	06:00 a.m.	801,84	337,63
	11:00 a.m.	617,91	656,35

LECTURA DE MIRA EN ESTACION MONTERIA: ³

FECHA	HORA	NIVEL (m ³)	CAUDAL (m ³ /s)
23-octubre-2020	06:00 a.m.	2,69	484,1
	02:00 p.m.	2,67	434,3

LECTURA DE MIRA EN ESTACION COTOCA ABAJO: ⁴

FECHA	HORA	NIVEL (m ³ /s)	CAUDAL (m ³ /s)
23-octubre-2020	06:00 a.m.	5,32	593,25
	02:00 p.m.	5,4	606,25

CUENCA DEL RÍO SAN JORGE

LECTURA DE MIRA EN LA ESTACIÓN MONTELIBANO⁵:

FECHA	HORA	NIVEL (m)
23-octubre-2020	06:00 a.m.	*
	02:00 p.m.	*

LECTURA DE MIRA EN LA ESTACIÓN PICA PICA⁶:

FECHA	HORA	NIVEL (m ³)
23-octubre-2020	06:00 a.m.	3,61
	02:00 p.m.	2,84

¹ Informe hidrológico diario emitido por IDEAM

² Informe Diario Hidrológico URRÁ I

³ Lectura de mira en MONTERIA

⁴ Lectura de mira en COTOCA ABAJO

⁵ Informe estación MONTELIBANO *NO REPORTA

⁶ Informe estación PICA PICA