

**INFORME RESUMEN DIARIO HIDROMETEOROLÓGICO
GRUPO DE GESTIÓN DEL RIESGO
SUBDIRECCIÓN DE GESTIÓN AMBIENTAL**

**INFORME TÉCNICO DIARIO No. 243- IDEAM
30 DE AGOSTO DE 2020**

CONDICIONES HIDROMETEOROLÓGICAS REGIÓN CARIBE

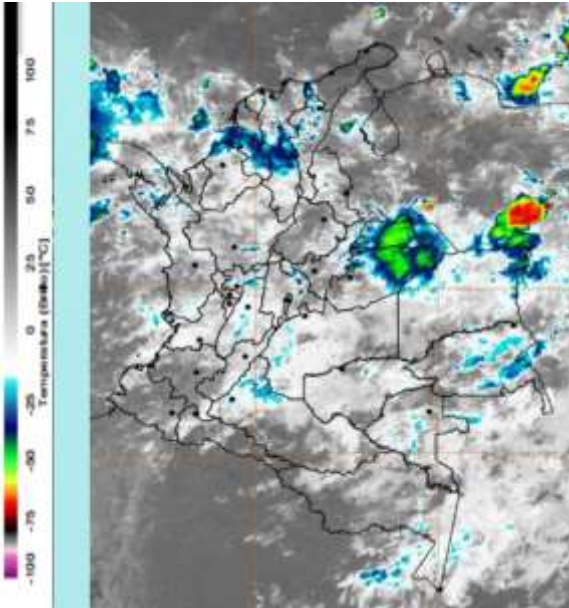

Gran parte del territorio nacional ha presentado, en horas de la mañana, cielo entre parcial y mayormente nublado. Hubo registro de lluvias en sectores del sur de la región Caribe y al norte de la Orinoquia, donde se presentaron algunas tormentas eléctricas ocasionales, en Arauca y Casanare.

MAPA DE PRECIPITACIÓN DIARIA

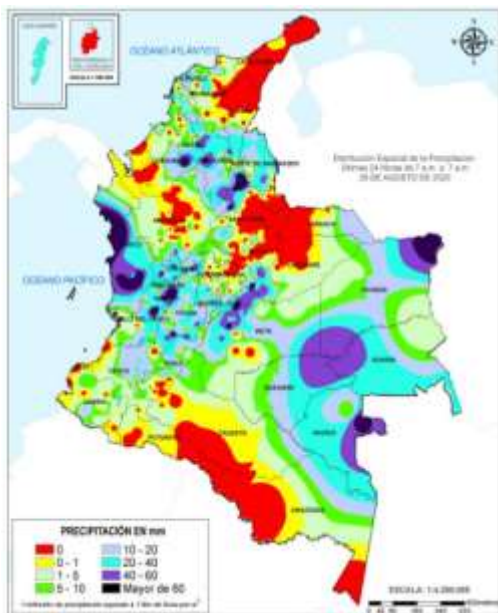

Precipitación diaria: Desde las 7:00 HLC del sábado 29 de agosto, hasta las 7:00 HLC del domingo 30 de agosto de 2020.

Municipios donde en las últimas 24 horas se registraron precipitaciones iguales o superiores a 60,0 mm

Ayapel (68,0).



INFORME RESUMEN DIARIO HIDROMETEOROLÓGICO
GRUPO DE GESTIÓN DEL RIESGO
SUBDIRECCIÓN DE GESTIÓN AMBIENTAL
ALERTAS

El IDEAM - Instituto de Hidrología, Meteorología y Estudios Ambientales, reporta **ALERTA AMARILLA** en la **CUENCA alta del RÍO SINÚ**: Probabilidad de incrementos en los niveles del río Sinú y quebradas afluentes en la parte.

El IDEAM - Instituto de Hidrología, Meteorología y Estudios Ambientales, reporta **ALERTA NARANJA** en la **CUENCA media del RÍO SINÚ**: Probabilidad de incrementos en los niveles del río Sinú y quebradas afluentes en la parte alta y media (aguas abajo del Embalse de Urrá I). Se recomienda especial atención en los centros poblados de Tierralta, Valencia y Montería (Córdoba).

El IDEAM - Instituto de Hidrología, Meteorología y Estudios Ambientales, reporta **ALERTA ROJA** en la **CUENCA baja del RÍO SINÚ**: Niveles altos cercanos a la cota de desbordamiento en la parte baja del río Sinú; se recomienda especial atención en los municipios de Cereté, Loricá, San Antero y San Bernardo del Viento, ante posibles afectaciones por inundaciones..

El IDEAM - Instituto de Hidrología, Meteorología y Estudios Ambientales, reporta **ALERTA NARANJA** en la **CUENCA baja del RÍO SAN JORGE**: Se mantienen niveles altos en el río San Jorge a la altura de los municipios de Bellavista y Ayapel. Se reportan afectaciones en tramos viales de la zona por desbordamientos.

El IDEAM - Instituto de Hidrología, Meteorología y Estudios Ambientales, reporta **ALERTA AMARILLA** por **DESLIZAMIENTOS DE TIERRA** en los municipios de **CÓRDOBA**: Montelíbano, Puerto Libertador, San José De Uré.

El IDEAM - Instituto de Hidrología, Meteorología y Estudios Ambientales, reporta **ALERTA AMARILLA** por **INCENDIOS EN LA COBERTURA VEGETAL** en el municipio de **CÓRDOBA**: San Bernardo Del Viento.

El IDEAM - Instituto de Hidrología, Meteorología y Estudios Ambientales, reporta **ALERTA AMARILLA** por **TIEMPO LLUVIOSO**: A las embarcaciones de poco calado, consultar con las Capitanías de puerto antes de zarpar en zonas de inminente tempestad. A los bañistas y habitantes costeros, estar atentos a la evolución de las condiciones meteorológicas y a los avisos de las autoridades locales.

A continuación, se relacionan los volúmenes útiles diarios (expresados en porcentaje) de reservas de algunos embalses de acuerdo a la información consultada en XM:

URRÁ I: 88,26%

**INFORME RESUMEN DIARIO HIDROMETEOROLÓGICO
GRUPO DE GESTIÓN DEL RIESGO
SUBDIRECCIÓN DE GESTIÓN AMBIENTAL**

**INFORME HIDROLÓGICO DIARIO No. 243- IDEAM ¹
30 DE AGOSTO DE 2020**

CUENCA DEL RÍO SINÚ

INFORME HIDROLOGICO URRÁ I: ²

FECHA	HORA	APORTES (m ³ /s)	CAUDAL (m ³ /s)
30-Agosto-2020	06:00 a.m.	444,18	692,03
	11:00 a.m.	438,86	693,59

LECTURA DE MIRA EN ESTACION MONTERIA: ³

FECHA	HORA	NIVEL (m ³)	CAUDAL (m ³ /s)
30-Agosto-2020	06:00 a.m.	4,37	753,82
	02:00 p.m.	4,38	755,68

LECTURA DE MIRA EN ESTACION COTOCA ABAJO: ⁴

FECHA	HORA	NIVEL (m ³ /s)	CAUDAL (m ³ /s)
30-Agosto-2020	06:00 a.m.	5,88	686,8
	02:00 p.m.	5,9	690,33

CUENCA DEL RÍO SAN JORGE

LECTURA DE MIRA EN LA ESTACIÓN MONTELIBANO⁵:

FECHA	HORA	NIVEL (m)
30-Agosto-2020	06:00 a.m.	*
	02:00 p.m.	*

LECTURA DE MIRA EN LA ESTACIÓN PICA PICA⁶:

FECHA	HORA	NIVEL (m ³)
30-Agosto-2020	06:00 a.m.	5,88
	02:00 p.m.	5,9

¹ Informe hidrológico diario emitido por IDEAM

² Informe Diario Hidrológico URRÁ I

³ Lectura de mira en MONTERIA

⁴ Lectura de mira en COTOCA ABAJO

⁵ Informe estación MONTELIBANO *NO REPORTA

⁶ Informe estación PICA PICA