

**INFORME RESUMEN DIARIO HIDROMETEOROLÓGICO
GRUPO DE GESTIÓN DEL RIESGO
SUBDIRECCIÓN DE GESTIÓN AMBIENTAL**

**INFORME TÉCNICO DIARIO No. 238– IDEAM
25 DE AGOSTO DE 2020**

CONDICIONES HIDROMETEOROLÓGICAS REGIÓN CARIBE

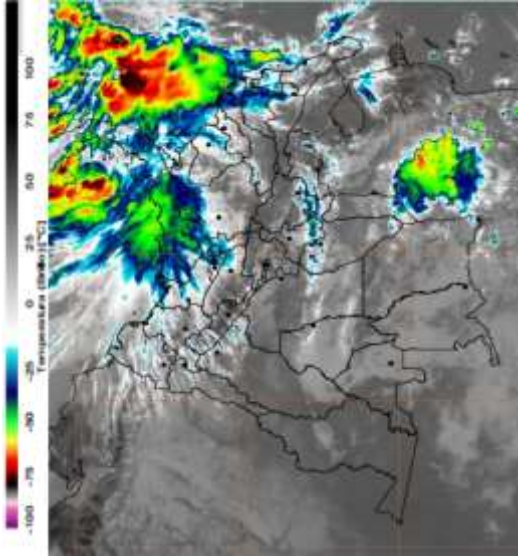

En las últimas horas se presentaron lluvias con tormentas eléctricas en sectores de Chocó, Córdoba, oeste de Antioquia, Tolima, centro y norte de la Cuenca Pacífica Colombiana y al centro y occidente del Mar Caribe Colombiano. Predominio de tiempo seco en el resto del país.

MAPA DE PRECIPITACIÓN DIARIA

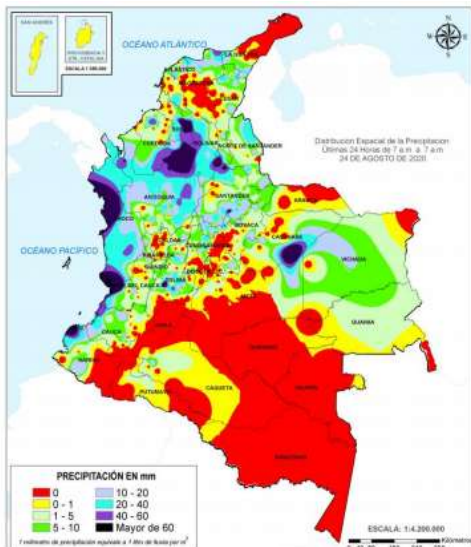

Precipitación diaria: Desde las 7:00 HLC del lunes 24 de agosto, hasta las 7:00 HLC del martes 25 de agosto de 2020.

Municipios donde en las últimas 24 horas se registraron precipitaciones iguales o superiores a 30,0 mm.

Montelibano (59,1), La Apartada (50,0)



INFORME RESUMEN DIARIO HIDROMETEOROLÓGICO
GRUPO DE GESTIÓN DEL RIESGO
SUBDIRECCIÓN DE GESTIÓN AMBIENTAL
ALERTAS

El IDEAM - Instituto de Hidrología, Meteorología y Estudios Ambientales, reporta **ALERTA AMARILLA** en la **CUENCA alta y media del RÍO SINÚ**: Probabilidad de incrementos en los niveles del río Sinú y quebradas afluentes en la parte alta y media (aguas abajo del Embalse de Urrá I). Se recomienda especial atención en los centros poblados de Tierralta, Valencia y Montería (Córdoba).

El IDEAM - Instituto de Hidrología, Meteorología y Estudios Ambientales, reporta **ALERTA NARANJA** en la **CUENCA baja del RÍO SINÚ**: Niveles altos en la parte baja del río Sinú; no se descarta la probabilidad de crecientes súbitas en sus aportantes. Especial atención en los municipios de Montería, Cereté, Lórica, San Antero y San Bernardo del Viento.

El IDEAM - Instituto de Hidrología, Meteorología y Estudios Ambientales, reporta **ALERTA AMARILLA** en el **RÍO CANALETE Y OTROS DIRECTOS AL CARIBE**: Probabilidad de incrementos súbitos en los niveles en la cuenca del río Canalete, entre otros directos al Mar Caribe. Especial atención a los municipios de Canalete, Los Córdoba, Puerto Escondido y Moñitos.

El IDEAM - Instituto de Hidrología, Meteorología y Estudios Ambientales, reporta **ALERTA AMARILLA** en la **CUENCA baja del RÍO SAN JORGE**: Ascenso en los niveles del sistema de ciénagas y caños asociados al Bajo San Jorge (Región de La Mojana), particularmente en los caños Pasifueres (San Benito Abad) y Pancegüita (Sucre), y las ciénagas Pital y San Marcos (San Marcos, Sucre). Nota: La UNGRD informa sobre inundaciones por desbordamiento de arroyo Barrio Las Lomas, afectando viviendas en zona urbana del municipio Los Palmitos-Sucre (22-08-2020).

El IDEAM - Instituto de Hidrología, Meteorología y Estudios Ambientales, reporta **ALERTA AMARILLA** en la **CUENCA alta del RÍO SAN JORGE**: Probabilidad de incrementos súbitos en la cuenca alta del río San Jorge y en sus aportantes; como los ríos San Pedro y Uré. Especial atención en los municipios Puerto Libertador, San José de Uré y Montelíbano.

El IDEAM - Instituto de Hidrología, Meteorología y Estudios Ambientales, reporta **ALERTA AMARILLA** por **DESLIZAMIENTOS DE TIERRA** en el municipio de **CÓRDOBA**: Montelíbano, Puerto Libertador, San José De Uré, Tierralta

El IDEAM - Instituto de Hidrología, Meteorología y Estudios Ambientales, reporta **ALERTA AMARILLA** por **TIEMPO LLUVIOSO**: Probabilidad de lluvias moderadas a fuertes, en algunos casos con posibilidad de tormentas eléctricas y rachas de viento. A las embarcaciones de poco calado, consultar con las Capitanías de puerto antes de zarpar en zonas de inminente tempestad. A los bañistas y habitantes costeros, estar atentos a la evolución de las condiciones meteorológicas y a los avisos de las autoridades locales.

A continuación, se relacionan los volúmenes útiles diarios (expresados en porcentaje) de reservas de algunos embalses de acuerdo a la información consultada en XM:

URRÁ I: 85,67%

**INFORME RESUMEN DIARIO HIDROMETEOROLÓGICO
GRUPO DE GESTIÓN DEL RIESGO
SUBDIRECCIÓN DE GESTIÓN AMBIENTAL**

**INFORME HIDROLÓGICO DIARIO No. 238– IDEAM ¹
25 DE AGOSTO DE 2020**

CUENCA DEL RÍO SINÚ

INFORME HIDROLOGICO URRÁ I: ²

FECHA	HORA	APORTES (m ³ /s)	CAUDAL (m ³ /s)
25-Agosto-2020	06:00 a.m.	1661,02	660,43
	11:00 a.m.	1223,94	659,94

LECTURA DE MIRA EN ESTACION MONTERIA: ³

FECHA	HORA	NIVEL (m ³)	CAUDAL (m ³ /s)
25-Agosto-2020	06:00 a.m.	3,65	620
	02:00 p.m.	3,95	675,5

LECTURA DE MIRA EN ESTACION COTOCA ABAJO: ⁴

FECHA	HORA	NIVEL (m ³ /s)	CAUDAL (m ³ /s)
25-Agosto-2020	06:00 a.m.	5,71	656,77
	02:00 p.m.	5,74	662,07

CUENCA DEL RÍO SAN JORGE

LECTURA DE MIRA EN LA ESTACIÓN MONTELIBANO⁵:

FECHA	HORA	NIVEL (m)
25-Agosto-2020	06:00 a.m.	*
	02:00 p.m.	*

LECTURA DE MIRA EN LA ESTACIÓN PICA PICA⁶:

FECHA	HORA	NIVEL (m ³)
25-Agosto-2020	06:00 a.m.	5,61
	02:00 p.m.	5,85

¹ Informe hidrológico diario emitido por IDEAM

² Informe Diario Hidrológico URRÁ I

³ Lectura de mira en MONTERIA

⁴ Lectura de mira en COTOCA ABAJO

⁵ Informe estación MONTELIBANO *NO REPORTA

⁶ Informe estación PICA PICA