

AUTO N. **10862**

FECHA: **29 MAYO 2019**

“POR EL CUAL SE ABRE INVESTIGACION ADMINISTRATIVA AMBIENTAL Y SE HACEN UNOS REQUERIMIENTOS”

EL COORDINADOR DE LA OFICINA JURIDICA AMBIENTAL DE LA CORPORACION AUTONOMA REGIONAL DE LOS VALLES DEL SINU Y DEL SAN JORGE – CVS EN USO DE SUS FACULTADES LEGALES Y ESTATUTARIAS

CONSIDERANDO

Que la Corporación Autónoma Regional de los Valles del Sinú y del San Jorge – CVS, en cumplimiento a las funciones de evaluación, control y seguimiento ambiental de los usos del agua, el suelo, el aire y los demás recursos naturales renovables, otorgadas por la Ley 99 de 1993, y en atención a queja presentada por el señor Jesús María Manchego, a través de la plataforma Vital, con radicado N° 136699, se realizó visita de control y seguimiento en la finca Monte Bello, ubicada en la vereda La Corocita, Corregimiento El Crucero, Municipio de Sahagún - Córdoba; que de la visita en mención se profirió el informe ALP N° 2018 – 297 de fecha Julio 06 de 2018, el cual expresa lo siguiente:

“ANTECEDENTES

La Corporación Autónoma Regional de los Valles del Sinú y San Jorge-CVS en cumplimiento del numeral 12 del artículo 31 de la Ley 99 de 1993, realiza funciones de control, seguimiento y evaluación ambiental de los usos del agua, suelo, aire y demás recursos naturales renovables existentes en el departamento de Córdoba; asimismo, otorga concesiones, permisos, autorizaciones y licencias ambientales requeridas por la ley para el uso, aprovechamiento o movilización de los recursos naturales renovables o para el desarrollo de actividades que afecten o puedan afectar el medio ambiente; al igual que el otorgamiento de permisos y concesiones para aprovechamiento forestales, concesiones para el uso de aguas superficiales y subterráneas, especificado en el numeral 9 de esta misma ley.

En ejercicio de éstas actividades, en atención a la queja remitida por el señor Jesús María Manchego, a través de la plataforma VITAL de No. 136699 del 12 de mayo de 2018, en la cual manifiesta las afectaciones generadas por la línea de gas natural en tubería flexible de 8 pulgadas, en relación a la

AUTO N. 10862

FECHA: 29 MAYO 2019

sedimentación de jagüey implementado para la producción piscícola y el deterioro de calidad de agua para consumo doméstico y agrícola; Profesional Contratista de la Subdirección de Gestión Ambiental el pasado 12 de junio de 2018 realizó visita al predio localizado en la vereda La Corocita, corregimiento El Crucero municipio de Sahagún, con el fin de verificar las condiciones presentadas.

ACTIVIDADES REALIZADAS

Durante la visita, se contó con el acompañamiento del señor Jesús María Manchego, quien funge como propietario de la Finca Monte Bello ubicada en la vereda La Corocita, corregimiento El Crucero, municipio de Sahagún.

El sitio inspeccionado se ubica sobre las coordenadas geográficas del sistema Datum WGS84 detalladas a continuación:

Tabla No. 1. Coordenadas de ubicación del sitio inspeccionado de la finca Monte Bello.

COORDENADAS GEOGRAFICAS		DESCRIPCION
N	W	
8039'25.93"	75023'3677"	Finca Monte Bello, vereda La Corocita, corregimiento El Crucero

Imagen No. 1. Ubicación del sitio inspeccionado en la Finca Monte Bello.

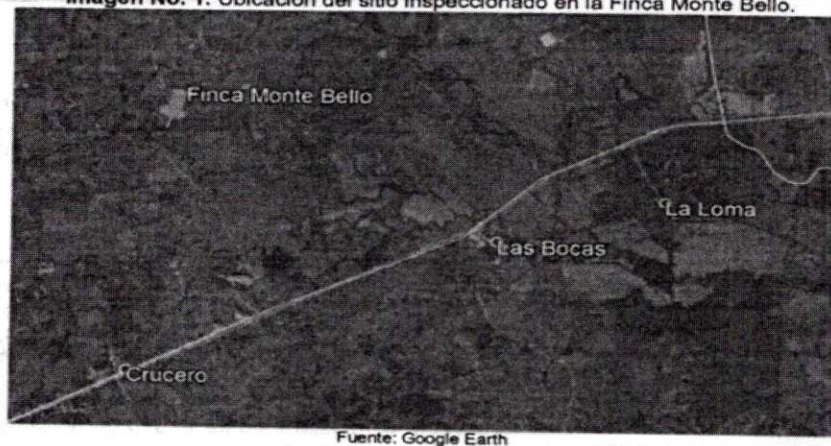

CORPORACION AUTONOMA REGIONAL DE LOS VALLES DEL SINU Y DEL SAN JORGE – CVS

AUTO N. **MO - 10862**

FECHA: **29 MAYO 2019**

Durante la visita se evidenció lo siguiente:

Sobre el sitio inspeccionado ubicado en la finca Monte Bello sobre las coordenadas geográficas N 08°39'25.93"-W 75°23'36.77", se ubican dos (2) líneas de flujo o gasoductos, instaladas paralelamente, construidas en tubería de 8 pulgadas-LÍNEA DE FLUJO SABANAS (abscisa KM 02 + 066), y tubería de 6 pulgadas-TRONCAL 1 VIM 5 (abscisa KM 13 + 500).



Foto N° 1 Gasoducto LINEA DE FLUJO SABANAS
(Tubería de 8 pulgadas – Abs KM 02+ 066)

Foto N° 2 Gasoducto TRONCAL 1 VIM 5
(Tubería de 6 pulgadas – Abs KM 13+ 500)

Sobre el sitio inspeccionado se observa zona de pastos y arboles aislados, ubicado topográficamente en terrenos de colinas de pendientes leves facilitando el drenaje de agua lluvia y a su vez el almacenamiento sobre cuerpo de agua superficial tipo jagüey, ubicado en las coordenadas geográficas N 08°39'26,78"-W 75°23'37 ,57", adyacente al trazado de las líneas de flujo, y a su vez es implementado para la producción piscícola e igualmente en el abastecimiento de consumo doméstico y agropecuario para el abrevadero de semovientes.

Imagen No. 2 ubicación del jagüey en sitio inspeccionado en Finca Monte Bello.

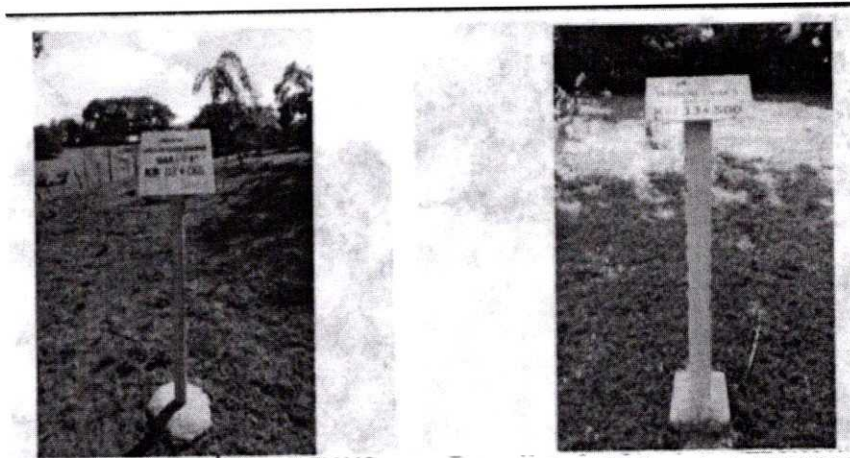
CORPORACION AUTONOMA REGIONAL DE LOS VALLES DEL SINU Y DEL SAN JORGE – CVS

AUTO N. 10 - 10862

FECHA: 29 MAYO 2019

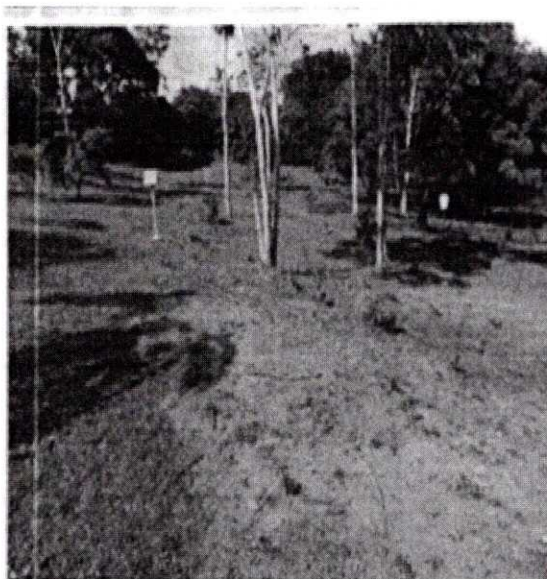

Foto N° 3. Condiciones del terreno encontrados en La finca Monte Bello durante el transcurso de la visita



Foto N° 4. Condiciones del terreno encontrados en La finca Monte Bello durante el transcurso de la visita