



INFORME TÉCNICO DIARIO No. 137 - IDEAM 17 DE MAYO DE 2026¹

CONDICIONES HIDROMETEOROLÓGICAS ACTUALES Y PRONÓSTICO

En las pasadas horas de hoy domingo se han observado condiciones nubosas con lluvias y tormentas eléctricas en amplios sectores del **occidente de Córdoba**, Antioquia, Chocó, Valle del Cauca y Cauca.

Para la tarde y noche dominical se pronostica tiempo seco en la mayor parte del territorio nacional, con excepción de sectores localizados en la región Caribe (sur de La Guajira, Cesar, Magdalena, sur de Atlántico, norte y sur de Bolívar, norte de Sucre, **occidente de Córdoba** y Urabá),











PRECIPITACIÓN DIARIA

La Red de Estaciones de Monitoreo de la Corporación Autónoma Regional de los Valles del Sinú y del San Jorge – CVS, informa que se han presentado acumulados de lluvias en mm a corte de 12:00 a.m. a 02:00 p.m. del domingo 17 de mayo de 2026, en las siguientes estaciones:

La Pesquera – **Montelibano (14.0)**, Parque La Union – **Puerto Libertador (20.9)**, Puente San Pedro – **Puerto Libertador (59.7)**, Urbano – **San José de Uré (36.6)**, Antigua Bocatoma Acueducto - **Ayapel (29.0)**, San Clemente – **Tierralta (15.2)**, Libardo López – **Tierralta (13.2)**, Batata – **Tierralta (16.5)**, Saltillo del Loro – **Tierralta (7.6)**, Mercado Publico – **Chinú (18.5)**, Cotocá Arriba – **Santa Cruz de Lorica (8.1)**, Mata de Caña – **Santa Cruz de Lorica (12.7)**, Puente – **Canalete (5.1)**, El Purgatorio – **Montería (32.0)**, Glorieta Vía arboletes – **Montería (19,6)**, Boca de La Ceiba – **Montería (20,8)**, departamento de Córdoba.

No se registraron temperaturas iguales o superiores a **38,0 °C** en las últimas 24 horas, en el departamento de Córdoba.

ALERTAS !

-  **EI IDEAM** - Instituto de Hidrología, Meteorología y Estudios Ambientales, reporta **ALERTA AMARILLA** en la **CUENCA DEL RÍO CANALETE**, Probabilidad de crecientes súbitas en el río Canalete y sus afluentes, entre otros arroyos directos al Caribe. Especial atención en el municipio de Arboletes (Antioquia) y Canalete (Córdoba).
-  **EI IDEAM** - Instituto de Hidrología, Meteorología y Estudios Ambientales, reporta **ALERTA NARANJA** en la **CUENCA ALTA DEL RÍO SINÚ**, probabilidad de incrementos súbitos en los niveles del río Sinú y sus afluentes en la parte alta.
-  **EI IDEAM** - Instituto de Hidrología, Meteorología y Estudios Ambientales, reporta **ALERTA AMARILLA** en la **CUENCA MEDIA DEL RÍO SINÚ**, probabilidad de crecientes súbitas en los afluentes al río Sinú en la cuenca media, tales como, los río Tay, la cascada Tuis, Las Mujeres, Atención y Las Flores, en el sector (aguas abajo del Embalse de Urrá I). Se recomienda especial atención a los municipios de **Montería** (zona rural), **Tierralta** y **Valencia**.
-  **EI IDEAM** - Instituto de Hidrología, Meteorología y Estudios Ambientales, reporta **ALERTA AMARILLA** en la **CUENCA BAJA DEL RÍO SINÚ**, Probabilidad de crecientes súbitas río Sinú y sus afluentes en la cuenca baja. Se recomienda especial atención en los municipios de **San Pelayo**, **Cereté**, **Montería**, **Santa Cruz de Lorica**, **San Bernardo del Viento** y **San Antero**.
-  **EI IDEAM** - Instituto de Hidrología, Meteorología y Estudios Ambientales, reporta **ALERTA AMARILLA** en la **CUENCA ALTA DEL RÍO SAN JORGE** por probabilidad de crecientes súbitas en la cuenca alta del río San Jorge, se recomienda especial atención en sus afluentes como las quebradas La Manuela y Morrojo, y los ríos San Pedro y Uré, así como en los municipios de **Puerto Libertador** y **Montelibano**, departamento de **Cordoba**.
-  **EI IDEAM** - Instituto de Hidrología, Meteorología y Estudios Ambientales, reporta **ALERTA ROJA** en la **CUENCA BAJA DEL RÍO SAN JORGE** Persisten las áreas inundadas en los municipios de San Jacinto del Cauca, Caimito, San Benito Abad, **Ayapel**, Guaranda, San Marcos y Sucre, asociadas al ingreso de agua del río Cauca a través de los boquetes en Caregato y Los Arrastres.
-  **EI IDEAM** - Instituto de Hidrología, Meteorología y Estudios Ambientales, reporta **ALERTA ROJA** por **DESLIZAMIENTOS DE TIERRA**, en los municipios de: **Puerto Libertador** y **Tierralta**.
-  **EI IDEAM** - Instituto de Hidrología, Meteorología y Estudios Ambientales, reporta **ALERTA NARANJA** por **DESLIZAMIENTOS DE TIERRA**, en los municipios de: **Montelibano** y **Valencia**.
-  **EI IDEAM** - Instituto de Hidrología, Meteorología y Estudios Ambientales, reporta **ALERTA AMARILLA** por **AMENAZA POR INCENDIO DE LA COBERTURA VEGETAL**, en el municipio de: **Chimá**.
-  **EI IDEAM** - Instituto de Hidrología, Meteorología y Estudios Ambientales, reporta **ALERTA AMARILLA** por **TIEMPO LUVIOSO**: Probabilidad de lluvias moderadas a fuertes, en algunos casos con posibilidad de tormentas eléctricas y rachas de viento. **SUGERENCIA Y RECOMENDACIÓN**: A las embarcaciones de poco calado, consultar con las Capitanías de puerto antes de zarpar en zonas de inminente tempestad. A los bañistas y habitantes costeros, estar atentos a la evolución de las condiciones meteorológicas y a los avisos de las autoridades locales.
-  **EI IDEAM** - Instituto de Hidrología, Meteorología y Estudios Ambientales, reporta **ALERTA AMARILLA POR AMENAZA METEOMARINA POR VIENTO Y OLEAJE**: A los bañistas y habitantes costeros, estar atentos a la evolución del fenómeno y a las indicaciones de las autoridades locales. A las embarcaciones de poco calado, consultar con las Capitanías de puerto antes de zarpar. **VV**: 17 – 19 nudos, **DV**: Norte - Noreste, **AO**: 1,7 – 2,0 m.

 **A continuación, se relaciona el volumen útil diario (expresado en porcentaje) de reserva del embalse Urrá I, de acuerdo con la información consultada en XM (16 de mayo de 2026):**

URRÁ I: 64,7%

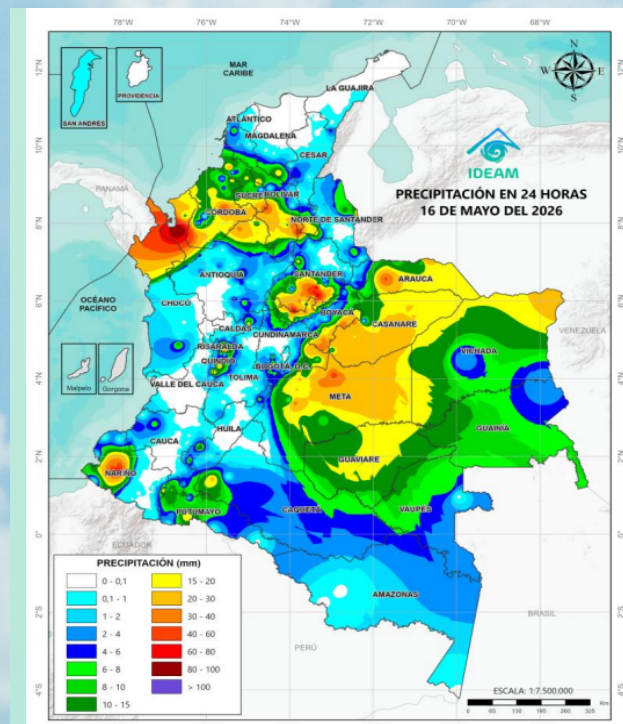
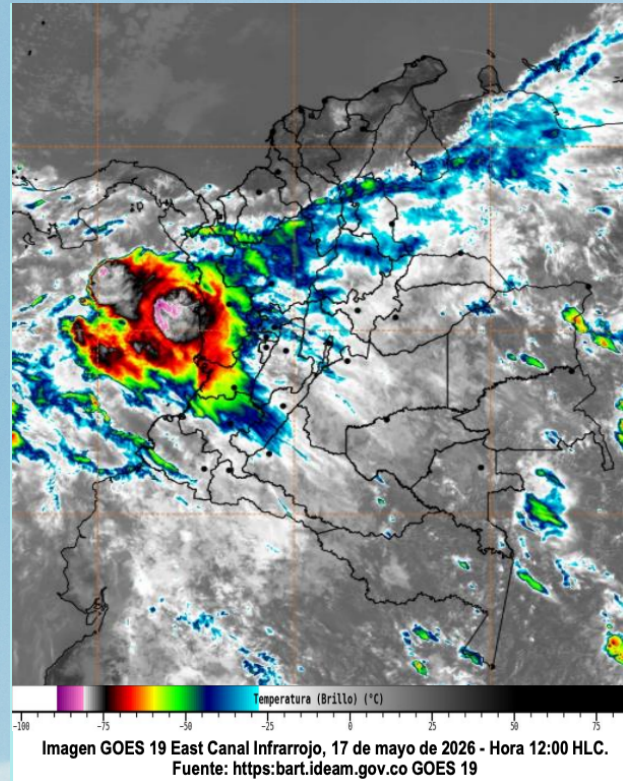

Precipitación diaria desde las 07:00 HLC del sábado 16 hasta las 07:00 HLC del domingo, 17 de mayo de 2026.
Fuente: IDEAM



INFORME TÉCNICO DIARIO No. 137 - IDEAM 17 DE MAYO DE 2026¹

CUENCA DEL RÍO SINÚ

INFORME HIDROLÓGICO URRÁ I²:

FECHA	HORA	CAUDAL ENTRANTE (m ³ /s)	CAUDAL DESCARGADO (m ³ /s)
17-MAYO-2026	06:00 a.m.	308,35	264,13
	11:00 a.m.	362,18	167,87

LECTURA DE MIRA EN LA ESTACIÓN MONTERÍA AUTOMÁTICA³:

FECHA	HORA	NIVEL (m)	CAUDAL (m ³ /s)
16-MAYO-2026	06:00 p.m.	2,38	354,68
17-MAYO-2026	06:00 a.m.	2,49	372,17

LECTURA DE MIRA EN LA ESTACIÓN COTOCÁ ABAJO⁴:

FECHA	HORA	NIVEL (m)	CAUDAL (m ³ /s)
16-MAYO-2026	06:00 p.m.	3,80	380,63
17-MAYO-2026	06:00 a.m.	3,76	374,84

CUENCA DEL RÍO SAN JORGE

LECTURA DE MIRA EN LA ESTACIÓN MONTELÍBANO AUTOMÁTICA⁵:

FECHA	HORA	NIVEL (m)
16-MAYO-2026	06:00 p.m.	1,82
17-MAYO-2026	06:00 a.m.	1,76

LECTURA DE MIRA EN LA ESTACIÓN PUERTO CÓRDOBA⁶:

FECHA	HORA	NIVEL (m)
16-MAYO-2026	06:00 p.m.	2,75
17-MAYO-2026	06:00 a.m.	2,85

ESTACIÓN ANTIGUA BOCATOMA DEL ACUEDUCTO – AYAPEL⁷:

FECHA	HORA	TEMPERATURA PROMEDIO (°C)	HUMEDAD RELATIVA PROMEDIO (%)	PRECIPITACIÓN ACUMULADA DIARIA (mm)
16-MAYO-2026	06:00 p.m.	31,6	85,2	0,00
17-MAYO-2026	06:00 a.m.	23,1	99,0	0,30

1. Informe técnico diario emitido por IDEAM

2. Informe Diario Hidrológico URRÁ I

3. Estación hidrometeorológica IDEAM – MONTERÍA AUTOMÁTICA [130667020]

4. Estación hidrometeorológica IDEAM – COTOCÁ ABAJO [13077060]

5. Estación hidrológica IDEAM – MONTELÍBANO AUTOMÁTICA [25017010]

6. Estación hidrológica IDEAM – PUERTO CÓRDOBA- [25027070]

7. Red de estaciones de monitoreo CVS – Estación Antigua Bocatoma del acueducto - Ayapel [SAT_CVS_011]