



INFORME TÉCNICO DIARIO No. 138 - IDEAM 18 DE MAYO DE 2026¹

CONDICIONES HIDROMETEOROLÓGICAS ACTUALES Y PRONÓSTICO

Durante la mañana se ha observado cielo parcialmente nublado con predominio de tiempo seco en amplios sectores del territorio nacional, excepto en la región Amazónica donde se han dado lluvias dispersas y sur de la región Pacífica donde se han presentado lloviznas.

El tiempo atmosférico por regiones se ha comportado de la siguiente manera:

- **Región Caribe:** Predominio de tiempo seco.

Para hoy se esperan lluvias, especialmente en horas de la tarde y noche, al centro de la región Caribe.

PRECIPITACIÓN DIARIA







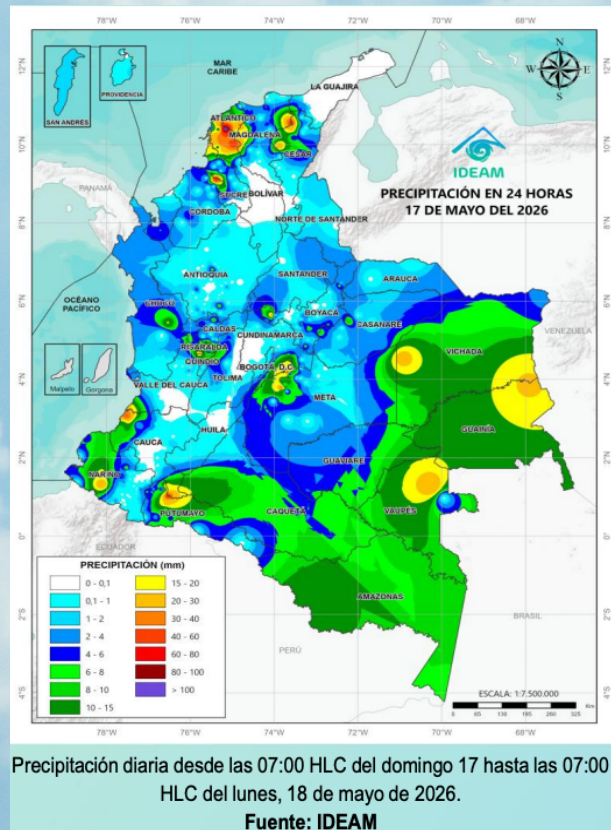
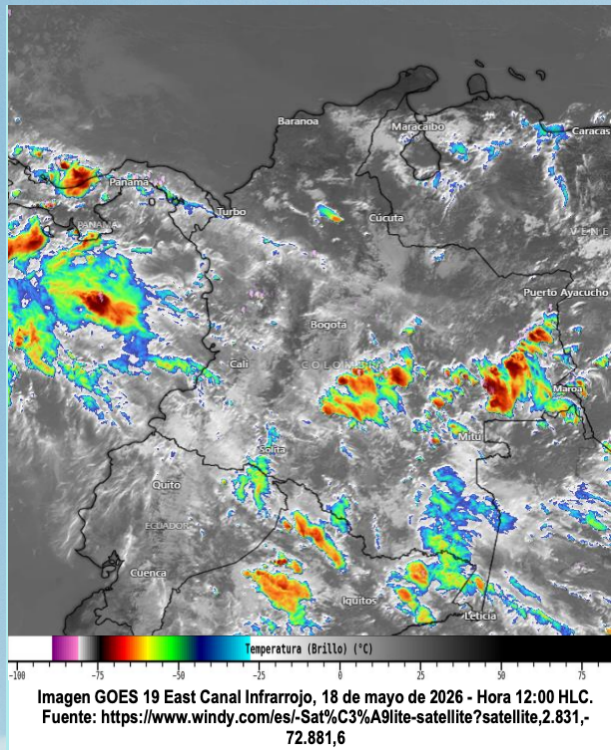



La Red de Estaciones de Monitoreo de la Corporación Autónoma Regional de los Valles del Sinú y del San Jorge – CVS, informa que se han presentado acumulados de lluvias en mm a corte de 12:00 a.m. a 02:00 p.m. del lunes 18 de mayo de 2026, en las siguientes estaciones:

La Pesquera – Montelíbano (1.3), Antigua Bocatoma Acueducto - Ayapel (3.0) y Cotocá Arriba – Santa Cruz de Lorica (8.1), departamento de Córdoba.

Se registraron temperaturas iguales o superiores a 36,0 °C en las últimas 24 horas, en el municipio de Ciénaga de Oro (37.3), del departamento de Córdoba.



ALERTAS

- 
EI IDEAM - Instituto de Hidrología, Meteorología y Estudios Ambientales, reporta **ALERTA AMARILLA** en la CUENCA DEL RÍO CANALETE, Probabilidad de crecientes súbitas en el río Canalete y sus afluentes, entre otros arroyos directos al Caribe. Especial atención en el municipio de Arboletes (Antioquia) y Canalete (Córdoba).
- 
EI IDEAM - Instituto de Hidrología, Meteorología y Estudios Ambientales, reporta **ALERTA NARANJA** en la CUENCA ALTA DEL RÍO SINÚ, probabilidad de incrementos súbitos en los niveles del río Sinú y sus afluentes en la parte alta.
- 
EI IDEAM - Instituto de Hidrología, Meteorología y Estudios Ambientales, reporta **ALERTA AMARILLA** en la CUENCA MEDIA DEL RÍO SINÚ, probabilidad de crecientes súbitas en los afluentes al río Sinú en la cuenca media, tales como, los río Tay, la cascada Tuis, Las Mujeres, Atención y Las Flores, en el sector (aguas abajo del Embalse de Urrá I). Se recomienda especial atención a los municipios de **Montería** (zona rural), **Tierralta** y **Valencia**.
- 
EI IDEAM - Instituto de Hidrología, Meteorología y Estudios Ambientales, reporta **ALERTA AMARILLA** en la CUENCA BAJA DEL RÍO SINÚ, Probabilidad de crecientes súbitas río Sinú y sus afluentes en la cuenca baja. Se recomienda especial atención en los municipios de **San Pelayo**, **Cereté**, **Montería**, **Santa Cruz de Lorica**, **San Bernardo del Viento** y **San Antero**.
- 
EI IDEAM - Instituto de Hidrología, Meteorología y Estudios Ambientales, reporta **ALERTA AMARILLA** en la CUENCA ALTA DEL RÍO SAN JORGE por probabilidad de crecientes súbitas en la cuenca alta del río San Jorge, se recomienda especial atención en sus afluentes como las quebradas La Manuela y Morrojo, y los ríos San Pedro y Uré, así como en los municipios de **Puerto Libertador** y **Montelíbano**, departamento de **Córdoba**.
- 
EI IDEAM - Instituto de Hidrología, Meteorología y Estudios Ambientales, reporta **ALERTA ROJA** en la CUENCA BAJA DEL RÍO SAN JORGE Persisten las áreas inundadas en los municipios de San Jacinto del Cauca, Caimito, San Benito Abad, **Ayapel**, Guaranda, San Marcos y Sucre, asociadas al ingreso de agua del río Cauca a través de los boquetes en Caregato y Los Arrastres.
- 
EI IDEAM - Instituto de Hidrología, Meteorología y Estudios Ambientales, reporta **ALERTA ROJA** por **DESLIZAMIENTOS DE TIERRA**, en el municipio de: **Tierralta**.
- 
EI IDEAM - Instituto de Hidrología, Meteorología y Estudios Ambientales, reporta **ALERTA NARANJA** por **DESLIZAMIENTOS DE TIERRA**, en los municipios de: **Puerto Libertador** y **Valencia**.
- 
EI IDEAM - Instituto de Hidrología, Meteorología y Estudios Ambientales, reporta **ALERTA AMARILLA** por **DESLIZAMIENTOS DE TIERRA**, en los municipios de: **Montelíbano**, **Planeta Rica** y **San José De Uré**.
- 
EI IDEAM - Instituto de Hidrología, Meteorología y Estudios Ambientales, reporta **ALERTA AMARILLA** por **AMENAZA POR INCENDIO DE LA COBERTURA VEGETAL**, en el municipio de: **Chimá**.
- 
EI IDEAM - Instituto de Hidrología, Meteorología y Estudios Ambientales, reporta **ALERTA AMARILLA POR AMENAZA METEOMARINA POR VIENTO Y OLEAJE**: A los bañistas y habitantes costeros, estar atentos a la evolución del fenómeno y a las indicaciones de las autoridades locales. A las embarcaciones de poco calado, consultar con las Capitanías de puerto antes de zarpar. **VV**: 17 – 19 nudos, **DV**: Norte - Noreste, **AO**: 1,7 – 2,0 m.

A continuación, se relaciona el volumen útil diario (expresado en porcentaje) de reserva del embalse Urrá I, de acuerdo con la información consultada en XM (17 de mayo de 2026):

URRÁ I: 64,8%



INFORME TÉCNICO DIARIO No. 138 - IDEAM 18 DE MAYO DE 2026¹

CUENCA DEL RÍO SINÚ

INFORME HIDROLÓGICO URRÁ I²:

FECHA	HORA	CAUDAL ENTRANTE (m ³ /s)	CAUDAL DESCARGADO (m ³ /s)
18-MAYO-2026	06:00 a.m.	207,78	265,64
	11:00 a.m.	240,40	131,42

LECTURA DE MIRA EN LA ESTACIÓN MONTERÍA AUTOMÁTICA³:

FECHA	HORA	NIVEL (m)	CAUDAL (m ³ /s)
17-MAYO-2026	06:00 p.m.	2,10	311,30
18-MAYO-2026	06:00 a.m.	3,18	487,27

LECTURA DE MIRA EN LA ESTACIÓN COTOCÁ ABAJO⁴:

FECHA	HORA	NIVEL (m)	CAUDAL (m ³ /s)
17-MAYO-2026	06:00 p.m.	3,74	371,96
18-MAYO-2026	06:00 a.m.	3,64	357,67

CUENCA DEL RÍO SAN JORGE

LECTURA DE MIRA EN LA ESTACIÓN MONTELÍBANO AUTOMÁTICA⁵:

FECHA	HORA	NIVEL (m)
17-MAYO-2026	06:00 p.m.	1,85
18-MAYO-2026	06:00 a.m.	2,35

LECTURA DE MIRA EN LA ESTACIÓN PUERTO CÓRDOBA⁶:

FECHA	HORA	NIVEL (m)
17-MAYO-2026	06:00 p.m.	2,45
18-MAYO-2026	06:00 a.m.	2,95

ESTACIÓN ANTIGUA BOCATOMA DEL ACUEDUCTO – AYAPEL⁷:

FECHA	HORA	TEMPERATURA PROMEDIO (°C)	HUMEDAD RELATIVA PROMEDIO (%)	PRECIPITACIÓN ACUMULADA DIARIA (mm)
17-MAYO-2026	06:00 p.m.	28,6	89,3	0,00
18-MAYO-2026	06:00 a.m.	26,7	99,0	0,30

1. Informe técnico diario emitido por IDEAM

2. Informe Diario Hidrológico URRÁ I

3. Estación hidrometeorológica IDEAM – MONTERÍA AUTOMÁTICA [130667020]

4. Estación hidrometeorológica IDEAM – COTOCÁ ABAJO [13077060]

5. Estación hidrológica IDEAM – MONTELÍBANO AUTOMÁTICA [25017010]

6. Estación hidrológica IDEAM – PUERTO CÓRDOBA- [25027070]

7. Red de estaciones de monitoreo CVS – Estación Antigua Bocatoma del acueducto - Ayapel [SAT_CVS_011]