

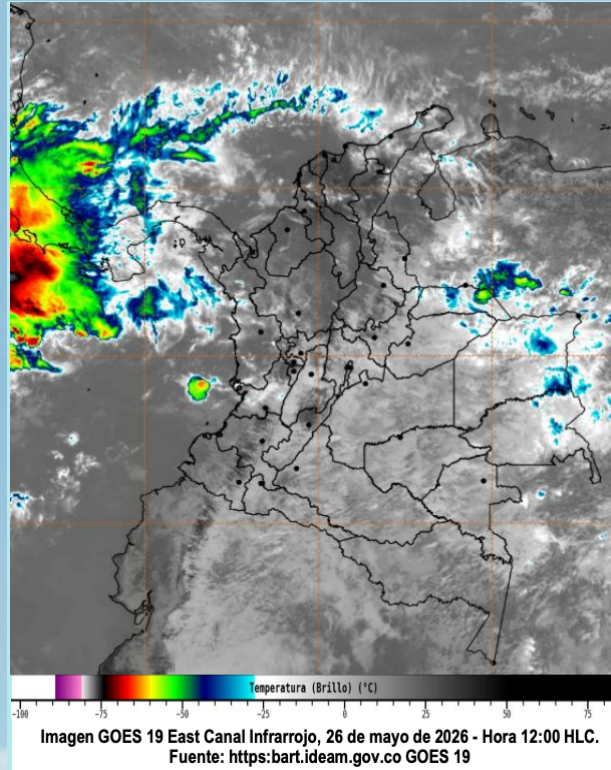

INFORME TÉCNICO DIARIO No. 146 - IDEAM 26 DE MAYO DE 2026¹

CONDICIONES HIDROMETEOROLÓGICAS ACTUALES Y PRONÓSTICO

Para las próximas horas, se estiman lluvias entre moderadas y fuertes y con probables tormentas eléctricas sectorizadas en la región de la Orinoquía, en sectores departamentales de Arauca, Casanare, oriente de Meta y Vichada. En la Amazonia, al centro y oriente de Guainía y Amazonas, centro y sur de Guaviare y Vaupés, oriente de Caquetá y Putumayo. En la región Pacífica sobre el área marítima, centro y sur de Chocó y occidente de Valle del Cauca. En la región Caribe, al sur de La Guajira, sur y oriente de Magdalena, norte y oriente de Cesar, centro y sur Bolívar, Sucre, oriente y **sur de Córdoba** y sobre el golfo de Urabá.



PRECIPITACIÓN DIARIA

La Red de Estaciones de Monitoreo de la Corporación Autónoma Regional de los Valles del Sinú y del San Jorge – CVS, informa se han presentado acumulados de lluvias en mm a corte de 12:00 a.m. a 02:00 p.m. del **martes 26 de mayo de 2026** destacando las siguientes estaciones:

San Clemente, **Tierralta (1.5)**, Saltillo del Loro, **Tierralta (3.0)**, Libardo López, **Tierralta (1.5)**, Batata, **Tierralta (2.5)**, Antigua Bocatoma Acueducto, **Ayapel (0.3)**, La Pesquera, **Montelíbano (1.0)**, Puente San Pedro, **Puerto Libertador (0.8)**, Parque La Union, **Puerto Libertador (1.5)**, Urbano, **San José de Uré (61.5)**, Puente, **Canalete (3.0)**, Cotocá Arriba, **Santa Cruz Lorica (1,5)**, Mata de Caña, **Santa Cruz de Lorica (0.5)**, Barrio Miramar, **Moñitos (2.3)**, El Purgatorio, **Montería (1.8)**, Glorieta Vía Arboletes, **Montería (2.0)** y Boca de La Ceiba, **Montería (1.3)**, departamento de Córdoba.

Se registraron temperaturas iguales o superiores a **36,0 °C** en las últimas 24 horas, en los municipios de **Ciénaga de Oro (37.0)** y **Montería (36.3)**, del departamento de Córdoba.

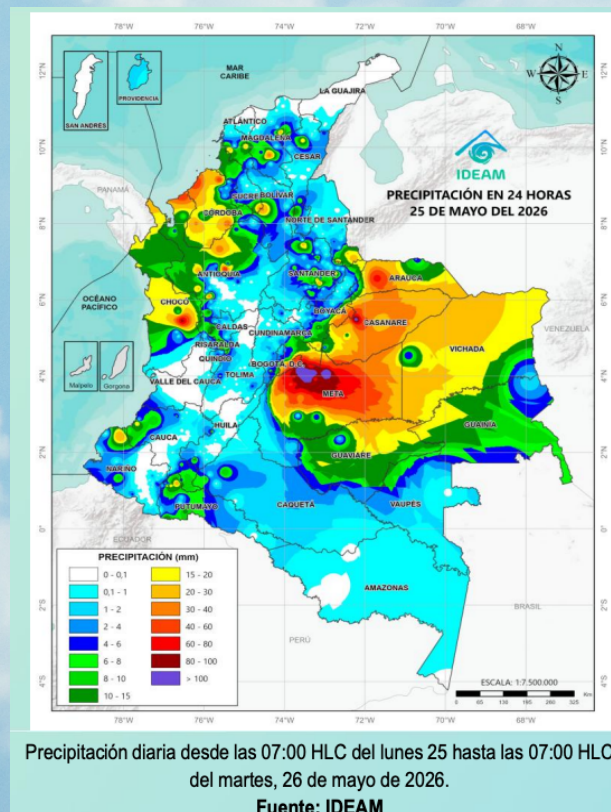

ALERTAS !

- EI IDEAM** - Instituto de Hidrología, Meteorología y Estudios Ambientales, reporta **ALERTA NARANJA** en la **CUENCA DEL RÍO CANALETE**, Probabilidad de crecientes súbitas en el río Canalete y sus afluentes, entre otros arroyos directos al Caribe. Especial atención en el municipio de Arboletes (Antioquia) y Canalete (Córdoba).
- EI IDEAM** - Instituto de Hidrología, Meteorología y Estudios Ambientales, reporta **ALERTA AMARILLA** en la **CUENCA ALTA DEL RÍO SINÚ**, probabilidad de incrementos súbitos en los niveles del río Sinú y sus afluentes en la parte alta.
- EI IDEAM** - Instituto de Hidrología, Meteorología y Estudios Ambientales, reporta **ALERTA NARANJA** en la **CUENCA MEDIA DEL RÍO SINÚ**, probabilidad de crecientes súbitas en los afluentes al río Sinú en la cuenca media, tales como, los río Tay, la cascada Tuis, Las Mujeres, Atención y Las Flores, en el sector (aguas abajo del Embalse de Urrá I). Se recomienda especial atención a los municipios de **Montería** (zona rural), **Tierralta** y **Valencia**.
- EI IDEAM** - Instituto de Hidrología, Meteorología y Estudios Ambientales, reporta **ALERTA NARANJA** en la **CUENCA BAJA DEL RÍO SINÚ**, Probabilidad de crecientes súbitas río Sinú y sus afluentes en la cuenca baja. Se recomienda especial atención en los municipios de **San Pelayo**, **Cereté**, **Montería**, **Santa Cruz de Lorica**, **San Bernardo del Viento** y **San Antero**.
- EI IDEAM** - Instituto de Hidrología, Meteorología y Estudios Ambientales, reporta **ALERTA AMARILLA** en la **CUENCA ALTA DEL RÍO SAN JORGE** por probabilidad de crecientes súbitas en la cuenca alta del río San Jorge, se recomienda especial atención en sus afluentes como las quebradas La Manuela y Morrojo, y los ríos San Pedro y Uré, así como en los municipios de **Puerto Libertador** y **Montelíbano**, departamento de **Cordoba**.
- EI IDEAM** - Instituto de Hidrología, Meteorología y Estudios Ambientales, reporta **ALERTA ROJA** en la **CUENCA BAJA DEL RÍO SAN JORGE** Persisten las áreas inundadas en los municipios de San Jacinto del Cauca, Caimito, San Benito Abad, **Ayapel**, Guaranda, San Marcos y Sucre, asociadas al ingreso de agua del río Cauca a través de los boquetes en Caregato y Los Arrastres.
- EI IDEAM** - Instituto de Hidrología, Meteorología y Estudios Ambientales, reporta **ALERTA NARANJA** por **DESLIZAMIENTOS DE TIERRA**, en los municipios de: **Puerto Libertador**, **San José De Uré** y **Tierralta**.
- EI IDEAM** - Instituto de Hidrología, Meteorología y Estudios Ambientales, reporta **ALERTA AMARILLA** por **DESLIZAMIENTOS DE TIERRA**, en los municipios de: **Montelíbano**, **Planeta Rica** y **Valencia**.
- EI IDEAM** - Instituto de Hidrología, Meteorología y Estudios Ambientales, reporta **ALERTA NARANJA** por **TIEMPO LUVIOSO**: Probabilidad de lluvias moderadas a fuertes, en algunos casos con posibilidad de tormentas eléctricas y rachas de viento. **SUGERENCIA Y RECOMENDACIÓN**: A las embarcaciones de poco calado, consultar con las Capitanías de puerto antes de zarpar en zonas de inminente tempestad. A los bañistas y habitantes costeros, estar atentos a la evolución de las condiciones meteorológicas y a los avisos de las autoridades locales.
- EI IDEAM** - Instituto de Hidrología, Meteorología y Estudios Ambientales, reporta **ALERTA NARANJA POR AMENAZA METEOMARINA POR VIENTO Y OLEAJE**: A los bañistas y habitantes costeros, estar atentos a la evolución del fenómeno y a las indicaciones de las autoridades locales. A las embarcaciones de poco calado, consultar con las Capitanías de puerto antes de zarpar. **VV**: 14 – 17 nudos, **DV**: Norte - Noreste, **AO**: 2,7 – 3,3 m.

A continuación, se relaciona el volumen útil diario (expresado en porcentaje) de reserva del embalse **Urrá I**, de acuerdo con la información consultada en XM (25 de mayo de 2026):

URRÁ I: 58,4%



INFORME TÉCNICO DIARIO No. 146 - IDEAM 26 DE MAYO DE 2026¹

CUENCA DEL RÍO SINÚ

INFORME HIDROLÓGICO URRÁ I²:

FECHA	HORA	CAUDAL ENTRANTE (m ³ /s)	CAUDAL DESCARGADO (m ³ /s)
26-MAYO-2026	06:00 a.m.	392,74	165,62
	11:00 a.m.	219,49	128,39

LECTURA DE MIRA EN LA ESTACIÓN MONTERÍA AUTOMÁTICA³:

FECHA	HORA	NIVEL (m)	CAUDAL (m ³ /s)
25-MAYO-2026	06:00 p.m.	2,30	342,11
26-MAYO-2026	06:00 a.m.	2,50	373,77

LECTURA DE MIRA EN LA ESTACIÓN COTOCÁ ABAJO⁴:

FECHA	HORA	NIVEL (m)	CAUDAL (m ³ /s)
25-MAYO-2026	06:00 p.m.	3,70	366,22
26-MAYO-2026	06:00 a.m.	3,68	363,36

CUENCA DEL RÍO SAN JORGE

LECTURA DE MIRA EN LA ESTACIÓN MONTELÍBANO AUTOMÁTICA⁵:

FECHA	HORA	NIVEL (m)
25-MAYO-2026	06:00 p.m.	1,85
26-MAYO-2026	06:00 a.m.	2,11

LECTURA DE MIRA EN LA ESTACIÓN PUERTO CÓRDOBA⁶:

FECHA	HORA	NIVEL (m)
25-MAYO-2026	06:00 p.m.	2,80
26-MAYO-2026	06:00 a.m.	2,70

ESTACIÓN ANTIGUA BOCATOMA DEL ACUEDUCTO – AYAPEL⁷:

FECHA	HORA	TEMPERATURA PROMEDIO (°C)	HUMEDAD RELATIVA PROMEDIO (%)	PRECIPITACIÓN ACUMULADA DIARIA (mm)
25-MAYO-2026	06:00 p.m.	26,4	96,2	0,00
26-MAYO-2026	06:00 a.m.	24,3	99,0	0,00

1. Informe técnico diario emitido por IDEAM

2. Informe Diario Hidrológico URRÁ I

3. Estación hidrometeorológica IDEAM – MONTERÍA AUTOMÁTICA [130667020]

4. Estación hidrometeorológica IDEAM – COTOCÁ ABAJO [13077060]

5. Estación hidrológica IDEAM – MONTELÍBANO AUTOMÁTICA [25017010]

6. Estación hidrológica IDEAM – PUERTO CÓRDOBA- [25027070]

7. Red de estaciones de monitoreo CVS – Estación Antigua Bocatoma del acueducto - Ayapel [SAT_CVS_011]