

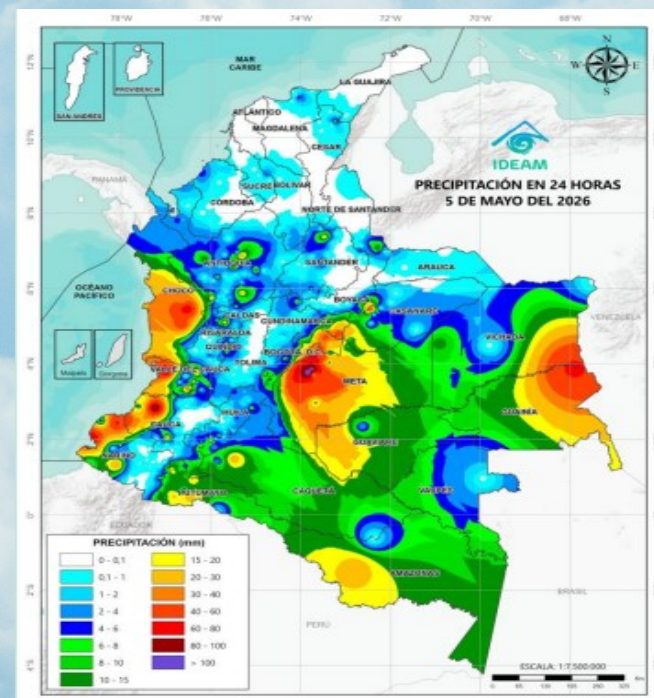

INFORME TÉCNICO DIARIO No. 126 - IDEAM 06 DE MAYO DE 2026¹

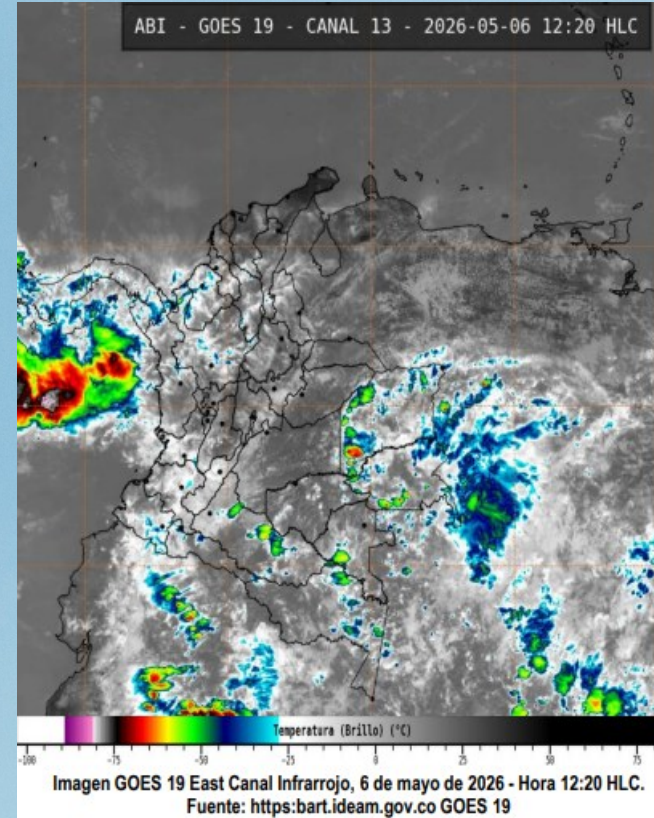

Precipitación diaria desde las 07:00 HLC del martes 05 hasta las 07:00 HLC del miércoles, 6 de mayo de 2026.
Fuente: IDEAM



CONDICIONES HIDROMETEOROLÓGICAS ACTUALES Y PRONÓSTICO

Durante las últimas horas, se han presentado lluvias en sectores del centro y sur de la región Andina, oriente de la Orinoquía, así como en el sur y occidente de la Amazonía y áreas del occidente del Caribe.

Se han presentado precipitaciones de menor intensidad en el centro y sur de Cundinamarca (incluyendo Bogotá), además de sectores de Tolima, Huila, **occidente de Córdoba**, Vaupés, sur de Amazonas, occidente de Meta, oriente de Cauca y Valle del Cauca.

Para la región Caribe se estima cielo entre ligera a parcialmente nublado hacia los sectores norte y oriental, con predominio de tiempo seco; mientras que las lluvias, entre ligeras a moderadas, se concentrarán en el sur de Córdoba, sur de Sucre, centro-sur de Bolívar y Cesar, así como eventos puntuales en el sur de Magdalena. Las precipitaciones de mayor intensidad se esperan durante la tarde y noche.



PRECIPITACIÓN DIARIA

El Sistema de Alertas Tempranas de la Corporación Autónoma Regional de los Valles del Sinú y del San Jorge – CVS (SAT-CVS) informa el acumulado de lluvias registradas a corte de 12:00 a.m. a 03:00 p.m. del miércoles 06 de mayo de 2026.

Se registraron precipitaciones acumuladas (mm) en las siguientes estaciones: Batata - **Tierralta (0.5)**, Puente – **Canalete (0.3)** y **Saltillo del Loro - Tierralta (1.0)**, departamento de Córdoba.

Se registraron temperaturas iguales o superiores a **36,0 °C** en las últimas 24 horas, en el municipio de **Ciénaga de Oro (36.6)**, departamento de Córdoba.

No se registraron precipitaciones iguales o superiores a **70,0 mm** en las últimas 24 horas, en el departamento de Córdoba.

ALERTAS !



El IDEAM - Instituto de Hidrología, Meteorología y Estudios Ambientales, reporta **ALERTA AMARILLA** en la **CUENCA ALTA DEL RÍO SINÚ**, probabilidad de incrementos súbitos en los niveles del río Sinú y sus afluentes en la parte alta.



El IDEAM - Instituto de Hidrología, Meteorología y Estudios Ambientales, reporta **ALERTA AMARILLA** en la **CUENCA MEDIA DEL RÍO SINÚ**, probabilidad de crecientes súbitas en los afluentes al río Sinú en la cuenca media, tales como, los río Tay, la cascada Tuis, Las Mujeres, Atención y Las Flores, en el sector (aguas abajo del Embalse de Urrá I). Se recomienda especial atención a los municipios de **Montería** (zona rural), **Tierralta** y **Valencia**.



El IDEAM - Instituto de Hidrología, Meteorología y Estudios Ambientales, reporta **ALERTA ROJA** en la **CUENCA BAJA DEL RÍO SAN JORGE** Persisten las áreas inundadas en los municipios de San Jacinto del Cauca, Caimito, San Benito Abad, **Ayapel**, Guaranda, San Marcos y Sucre, asociadas al ingreso de agua del río Cauca a través de los boquetes en Caregato y Los Arrastres.



El IDEAM - Instituto de Hidrología, Meteorología y Estudios Ambientales, reporta **ALERTA ROJA** por **DESLIZAMIENTOS DE TIERRA**, en el municipio de: **Puerto Libertador**.



El IDEAM - Instituto de Hidrología, Meteorología y Estudios Ambientales, reporta **ALERTA NARANJA** por **DESLIZAMIENTOS DE TIERRA**, en los municipios de: **Montelíbano** y **Tierralta**.



El IDEAM - Instituto de Hidrología, Meteorología y Estudios Ambientales, reporta **ALERTA AMARILLA** por **AMENAZA POR INCENDIO DE LA COBERTURA VEGETAL**, en el municipio de: **Montería**



El IDEAM - Instituto de Hidrología, Meteorología y Estudios Ambientales, reporta **ALERTA AMARILLA** por **TIEMPO LUVIOSO**: Probabilidad de lluvias moderadas a fuertes, en algunos casos con posibilidad de tormentas eléctricas y rachas de viento. **SUGERENCIA Y RECOMENDACIÓN**: A las embarcaciones de poco calado, consultar con las Capitanías de puerto antes de zarpar en zonas de inminente tempestad. A los bañistas y habitantes costeros, estar atentos a la evolución de las condiciones meteorológicas y a los avisos de las autoridades locales.



A continuación, se relaciona el volumen útil diario (expresado en porcentaje) de reserva del embalse **Urrá I**, de acuerdo con la información consultada en XM (05 de mayo de 2026):

URRÁ I: 62,2%



INFORME TÉCNICO DIARIO No. 126 - IDEAM 06 DE MAYO DE 2026¹

CUENCA DEL RÍO SINÚ

INFORME HIDROLÓGICO URRÁ I²:

FECHA	HORA	CAUDAL ENTRANTE (m ³ /s)	CAUDAL DESCARGADO (m ³ /s)
06-MAYO-2026	06:00 a.m.	360,53	164,82
	11:00 a.m.	382,68	164,59

LECTURA DE MIRA EN LA ESTACIÓN MONTERÍA AUTOMÁTICA³:

FECHA	HORA	NIVEL (m)	CAUDAL (m ³ /s)
05-MAYO-2026	06:00 p.m.	2,00	296,21
06-MAYO-2026	06:00 a.m.	2,30	342,11

LECTURA DE MIRA EN LA ESTACIÓN COTOCÁ ABAJO⁴:

FECHA	HORA	NIVEL (m)	CAUDAL (m ³ /s)
05-MAYO-2026	06:00 p.m.	3,78	377,73
06-MAYO-2026	06:00 a.m.	3,70	366,22

CUENCA DEL RÍO SAN JORGE

LECTURA DE MIRA EN LA ESTACIÓN MONTELÍBANO AUTOMÁTICA⁵:

FECHA	HORA	NIVEL (m)
05-MAYO-2026	06:00 p.m.	2,14
06-MAYO-2026	06:00 a.m.	2,39

LECTURA DE MIRA EN LA ESTACIÓN PUERTO CÓRDOBA⁶:

FECHA	HORA	NIVEL (m)
05-MAYO-2026	06:00 p.m.	3,20
06-MAYO-2026	06:00 a.m.	3,17

ESTACIÓN ANTIGUA BOCATOMA DEL ACUEDUCTO – AYAPEL⁷:

FECHA	HORA	TEMPERATURA PROMEDIO (°C)	HUMEDAD RELATIVA PROMEDIO (%)	PRECIPITACIÓN ACUMULADA DIARIA (mm)
05-MAYO-2026	06:00 p.m.	30,6	87,0	0,0
06-MAYO-2026	06:00 a.m.	27,2	99,0	0,0

1. Informe técnico diario emitido por IDEAM

2. Informe Diario Hidrológico URRÁ I

3. Estación hidrometeorológica IDEAM – MONTERÍA AUTOMÁTICA [130667020]

4. Estación hidrometeorológica IDEAM – COTOCÁ ABAJO [13077060]

5. Estación hidrológica IDEAM – MONTELÍBANO AUTOMÁTICA [25017010]

6. Estación hidrológica IDEAM – PUERTO CÓRDOBA- [25027070]

7. Sistema de Alertas Tempranas Córdoba – Estación Antigua Bocatoma del acueducto - Ayapel [SAT_CVS_011]