

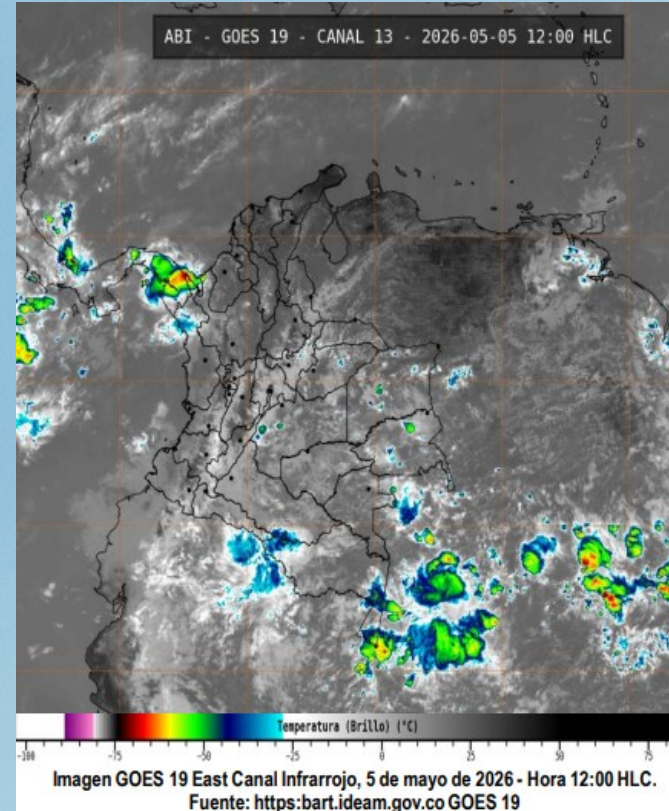

## INFORME TÉCNICO DIARIO No. 125 - IDEAM 05 DE MAYO DE 2026<sup>1</sup>



### CONDICIONES HIDROMETEOROLÓGICAS ACTUALES Y PRONÓSTICO

Durante las últimas horas, particularmente a inicios de la jornada matutina, se han presentado condiciones nubladas y precipitaciones sobre áreas dispersas del centro de la Amazonía, piedemonte llanero, norte del Pacífico, sur del Caribe y golfo de Urabá.

Las precipitaciones más importantes, con actividad eléctrica de carácter disperso, han tenido lugar sobre zonas específicas del occidente de Amazonas, oriente de Caquetá y Putumayo, piedemonte de Meta, borde costero de Cauca, norte de Chocó y Antioquia, y **sur de Córdoba**, Sucre y Bolívar.

Para la región Caribe se pronostican cielos de parcial a mayormente nublados con **precipitaciones de moderadas a localmente fuertes** en horas de la tarde y la noche sobre el **sur de Córdoba**, Sucre, Bolívar y Cesar.

### PRECIPITACIÓN DIARIA

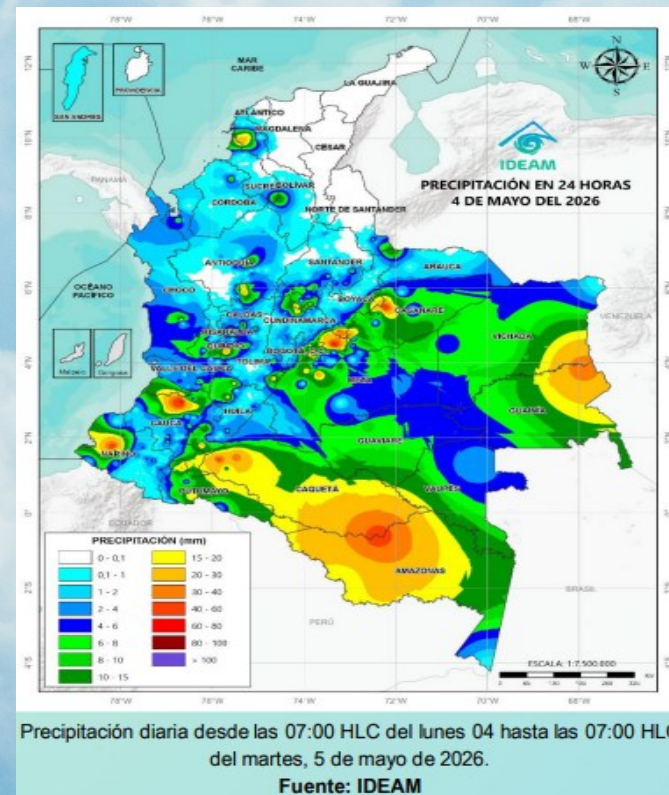

El Sistema de Alertas Tempranas de la Corporación Autónoma Regional de los Valles del Sinú y del San Jorge – CVS (SAT-CVS) informa el acumulado de lluvias registradas a corte de **12:00 a.m. a 02:00 p.m. del martes 05 de mayo de 2026**.

Se registraron precipitaciones acumuladas (mm) en las siguientes estaciones: Urbano - **San José de Uré (1.0)**, San Clemente - **Tierralta (1.0)**, Batata - **Tierralta (3.3)**, Saltillo del Loro - **Tierralta (1.5)**, Puente San Pedro - **Puerto Libertador (8.4)**, y Barrio Miramar - **Moñitos (1.3)**, departamento de Córdoba.

Se registraron temperaturas iguales o superiores a **35,0 °C** en las últimas 24 horas, en el municipio de **Ciénaga de Oro (35.8)**, departamento de Córdoba.

No se registraron precipitaciones iguales o superiores a **40,0 mm** en las últimas 24 horas, en el departamento de Córdoba.

### ALERTAS



**EI IDEAM** - Instituto de Hidrología, Meteorología y Estudios Ambientales, reporta **ALERTA AMARILLA** en la **CUENCA ALTA DEL RÍO SINÚ**, probabilidad de incrementos súbitos en los niveles del río Sinú y sus afluentes en la parte alta.



**EI IDEAM** - Instituto de Hidrología, Meteorología y Estudios Ambientales, reporta **ALERTA AMARILLA** en la **CUENCA MEDIA DEL RÍO SINÚ**, probabilidad de crecientes súbitas en los afluentes al río Sinú en la cuenca media, tales como, los río Tay, la cascada Tuis, Las Mujeres, Atención y Las Flores, en el sector (aguas abajo del Embalse de Urrá I). Se recomienda especial atención a los municipios de **Montería (zona rural), Tierralta y Valencia**.



**EI IDEAM** - Instituto de Hidrología, Meteorología y Estudios Ambientales, reporta **ALERTA AMARILLA** en la **CUENCA BAJA DEL RÍO SINÚ**, Probabilidad de crecientes súbitas río Sinú y sus afluentes en la cuenca baja. Se recomienda especial atención en los municipios de **San Pelayo, Cereté, Montería, Santa Cruz de Lorica, San Bernardo del Viento y San Antero**.



**EI IDEAM** - Instituto de Hidrología, Meteorología y Estudios Ambientales, reporta **ALERTA ROJA** en la **CUENCA BAJA DEL RÍO SAN JORGE** Persisten las áreas inundadas en los municipios de San Jacinto del Cauca, Caimito, San Benito Abad, **Ayapel**, Guaranda, San Marcos y Sucre, asociadas al ingreso de agua del río Cauca a través de los boquetes en Caregato y Los Arrastres.



**EI IDEAM** - Instituto de Hidrología, Meteorología y Estudios Ambientales, reporta **ALERTA NARANJA** por **DESLIZAMIENTOS DE TIERRA**, en los municipios de: **Puerto Libertador y Tierralta**.



**EI IDEAM** - Instituto de Hidrología, Meteorología y Estudios Ambientales, reporta **ALERTA AMARILLA** por **DESLIZAMIENTOS DE TIERRA**, en los municipios de: **Montelíbano y San José de Uré**



**EI IDEAM** - Instituto de Hidrología, Meteorología y Estudios Ambientales, reporta **ALERTA AMARILLA** por **TIEMPO LUVIOSO**: Probabilidad de lluvias moderadas a fuertes, en algunos casos con posibilidad de tormentas eléctricas y rachas de viento. **SUGERENCIA Y RECOMENDACIÓN**: A las embarcaciones de poco calado, consultar con las Capitanías de puerto antes de zarpar en zonas de inminente tempestad. A los bañistas y habitantes costeros, estar atentos a la evolución de las condiciones meteorológicas y a los avisos de las autoridades locales.



A continuación, se relaciona el volumen útil diario (expresado en porcentaje) de reserva del embalse **Urrá I**, de acuerdo con la información consultada en XM (04 de mayo de 2026):

**URRÁ I: 62,2%**



## INFORME TÉCNICO DIARIO No. 125 - IDEAM 05 DE MAYO DE 2026<sup>1</sup>

### CUENCA DEL RÍO SINÚ

#### INFORME HIDROLÓGICO URRÁ I<sup>2</sup>:

| FECHA        | HORA       | CAUDAL ENTRANTE (m <sup>3</sup> /s) | CAUDAL DESCARGADO (m <sup>3</sup> /s) |
|--------------|------------|-------------------------------------|---------------------------------------|
| 05-MAYO-2026 | 06:00 a.m. | 291,10                              | 165,54                                |
|              | 11:00 a.m. | 259,56                              | 159,04                                |

#### LECTURA DE MIRA EN LA ESTACIÓN MONTERÍA AUTOMÁTICA<sup>3</sup>:

| FECHA        | HORA       | NIVEL (m) | CAUDAL (m <sup>3</sup> /s) |
|--------------|------------|-----------|----------------------------|
| 04-MAYO-2026 | 06:00 p.m. | 2,33      | 346,81                     |
| 05-MAYO-2026 | 06:00 a.m. | 2,18      | 323,52                     |

#### LECTURA DE MIRA EN LA ESTACIÓN COTOCÁ ABAJO<sup>4</sup>:

| FECHA        | HORA       | NIVEL (m) | CAUDAL (m <sup>3</sup> /s) |
|--------------|------------|-----------|----------------------------|
| 04-MAYO-2026 | 06:00 p.m. | 4,06      | 418,97                     |
| 05-MAYO-2026 | 06:00 a.m. | 3,96      | 404,07                     |

### CUENCA DEL RÍO SAN JORGE

#### LECTURA DE MIRA EN LA ESTACIÓN MONTELÍBANO AUTOMÁTICA<sup>5</sup>:

| FECHA        | HORA       | NIVEL (m) |
|--------------|------------|-----------|
| 04-MAYO-2026 | 06:00 p.m. | 2,38      |
| 05-MAYO-2026 | 06:00 a.m. | 2,44      |

#### LECTURA DE MIRA EN LA ESTACIÓN PUERTO CÓRDOBA<sup>6</sup>:

| FECHA        | HORA       | NIVEL (m) |
|--------------|------------|-----------|
| 04-MAYO-2026 | 06:00 p.m. | 3,20      |
| 05-MAYO-2026 | 06:00 a.m. | 3,25      |

#### ESTACIÓN ANTIGUA BOCATOMA DEL ACUEDUCTO – AYAPEL<sup>7</sup>:

| FECHA        | HORA       | TEMPERATURA PROMEDIO (°C) | HUMEDAD RELATIVA PROMEDIO (%) | PRECIPITACIÓN ACUMULADA DIARIA (mm) |
|--------------|------------|---------------------------|-------------------------------|-------------------------------------|
| 04-MAYO-2026 | 06:00 p.m. | 29,6                      | 91,2                          | 0,0                                 |
| 05-MAYO-2026 | 06:00 a.m. | 26,5                      | 98,8                          | 0,0                                 |

1. Informe técnico diario emitido por IDEAM

2. Informe Diario Hidrológico URRÁ I

3. Estación hidrometeorológica IDEAM – MONTERÍA AUTOMÁTICA [130667020]

4. Estación hidrometeorológica IDEAM – COTOCÁ ABAJO [13077060]

5. Estación hidrológica IDEAM – MONTELÍBANO AUTOMÁTICA [25017010]

6. Estación hidrológica IDEAM – PUERTO CÓRDOBA- [25027070]

7. Sistema de Alertas Tempranas Córdoba – Estación Antigua Bocatoma del acueducto - Ayapel [SAT\_CVS\_011]