



INFORME TÉCNICO DIARIO No. 134 - IDEAM 14 DE MAYO DE 2026¹

CONDICIONES HIDROMETEOROLÓGICAS ACTUALES Y PRONÓSTICO

En la mañana de hoy jueves en la mayor parte del país se han reportado condiciones secas con nubosidad variable.

Para la tarde y noche de hoy jueves se estiman precipitaciones con posibles descargas eléctricas, en áreas del sur de La Guajira, norte de Magdalena, Cesar, sur de Atlántico, norte de Bolívar, **Córdoba**, Antioquia, occidente de Norte de Santander, oriente y sur de Santander, Boyacá, Cundinamarca, Caldas, Risaralda, Quindío, Chocó, Valle del Cauca, Cauca, Nariño, Arauca, occidente de Casanare, Caquetá, Putumayo, Vaupés y Amazonas.

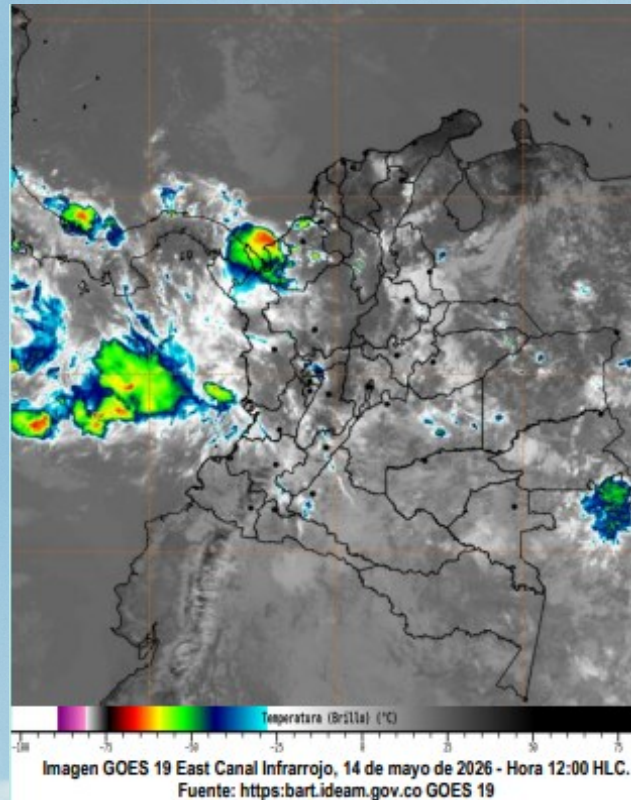

PRECIPITACIÓN DIARIA

La Red de Estaciones de Monitoreo de la Corporación Autónoma Regional de los Valles del Sinú y del San Jorge – CVS, informa que se han presentado acumulados de lluvias en mm a corte de 12:00 a.m. a 01:30 p.m. del martes 13 de mayo de 2026, en las siguientes estaciones:

Urbano – **San José de Uré (5.6)**, Mercado Público – **Chinu (0.5)**, San Clemente – **Tierralta (4.3)**, Puente San Pedro – **Puerto Libertador (1.0)**, Glorieta Vía Arboletes – **Montería (1.3)**, **Saltillo del Loro – Tierralta (13.7)**, y Parque La Unión – **Puerto Libertador (0.3)**, departamento de Córdoba.

Se registraron temperaturas iguales o superiores a **36,0 °C** en las últimas 24 horas, en los municipios de **Ciénaga de Oro (38.4)** y **Montería (37.2)**, departamento de Córdoba.

No se registraron precipitaciones iguales o superiores a **30,0 mm** en las últimas 24 horas, en el departamento de Córdoba.

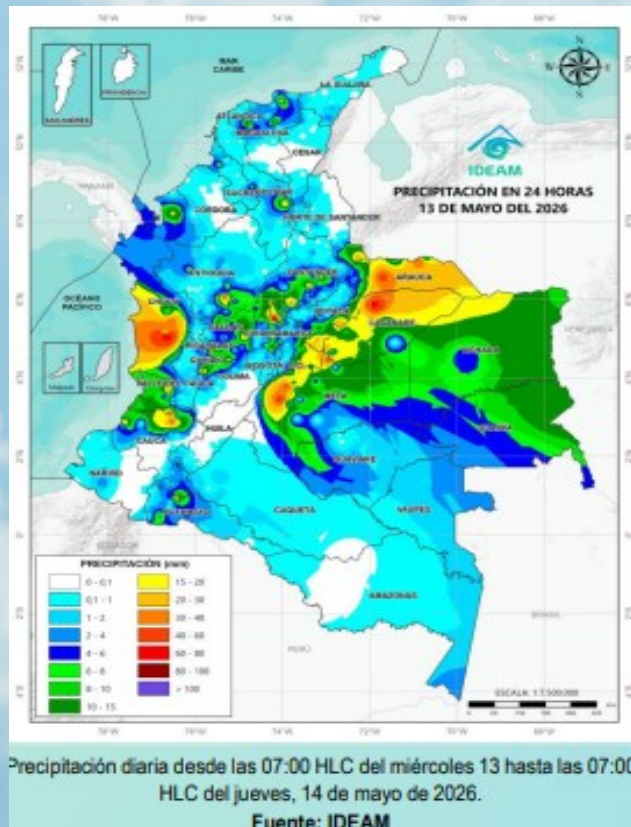

ALERTAS !



El IDEAM - Instituto de Hidrología, Meteorología y Estudios Ambientales, reporta **ALERTA AMARILLA** en la CUENCA ALTA DEL RÍO SINÚ, probabilidad de incrementos súbitos en los niveles del río Sinú y sus afluentes en la parte alta.



El IDEAM - Instituto de Hidrología, Meteorología y Estudios Ambientales, reporta **ALERTA AMARILLA** en la CUENCA ALTA DEL RÍO SAN JORGE por probabilidad de crecientes súbitas en la cuenca alta del río San Jorge, se recomienda especial atención en sus afluentes como las quebradas La Manuela y Morrojo, y los ríos San Pedro y Uré, así como en los municipios de **Puerto Libertador y Montelíbano**, departamento de Córdoba.



El IDEAM - Instituto de Hidrología, Meteorología y Estudios Ambientales, reporta **ALERTA ROJA** en la CUENCA BAJA DEL RÍO SAN JORGE. Persisten las áreas inundadas en los municipios de San Jacinto del Cauca, Caimito, San Benito Abad, **Ayapel**, Guaranda, San Marcos y Sucre, asociadas al ingreso de agua del río Cauca a través de los boquetes en Caregato y Los Arrastres.



El IDEAM - Instituto de Hidrología, Meteorología y Estudios Ambientales, reporta **ALERTA ROJA** por DESLIZAMIENTOS DE TIERRA, en los municipios de: **Puerto Libertador y Tierralta**.



El IDEAM - Instituto de Hidrología, Meteorología y Estudios Ambientales, reporta **ALERTA NARANJA** por DESLIZAMIENTOS DE TIERRA, en los municipios de: **Montelíbano y Valencia**.



El IDEAM - Instituto de Hidrología, Meteorología y Estudios Ambientales, reporta **ALERTA NARANJA** por AMENAZA POR INCENDIO DE LA COBERTURA VEGETAL, en los municipios de: **Ciénaga de Oro y Montería**.



El IDEAM - Instituto de Hidrología, Meteorología y Estudios Ambientales, reporta **ALERTA AMARILLA** por AMENAZA POR INCENDIO DE LA COBERTURA VEGETAL, en el municipio de: **Planeta Rica**.



El IDEAM - Instituto de Hidrología, Meteorología y Estudios Ambientales, reporta **ALERTA AMARILLA** por TIEMPO LUVIOSO: Probabilidad de lluvias moderadas a fuertes, en algunos casos con posibilidad de tormentas eléctricas y rachas de viento. **SUGERENCIA Y RECOMENDACIÓN:** A las embarcaciones de poco calado, consultar con las Capitanías de puerto antes de zarpar en zonas de inminente tempestad. A los bañistas y habitantes costeros, estar atentos a la evolución de las condiciones meteorológicas y a los avisos de las autoridades locales.



A continuación, se relaciona el volumen útil diario (expresado en porcentaje) de reserva del embalse **Urrá I**, de acuerdo con la información consultada en XM (13 de mayo de 2026):

URRÁ I: 68,8%



INFORME TÉCNICO DIARIO No. 134 - IDEAM 14 DE MAYO DE 2026¹

CUENCA DEL RÍO SINÚ

INFORME HIDROLÓGICO URRÁ I²:

FECHA	HORA	CAUDAL ENTRANTE (m ³ /s)	CAUDAL DESCARGADO (m ³ /s)
14-MAYO-2026	06:00 a.m.	307,64	393,76
	11:00 a.m.	218,51	393,98

LECTURA DE MIRA EN LA ESTACIÓN MONTERÍA AUTOMÁTICA³:

FECHA	HORA	NIVEL (m)	CAUDAL (m ³ /s)
13-MAYO-2026	06:00 p.m.	1,90	281,35
14-MAYO-2026	06:00 a.m.	2,16	320,45

LECTURA DE MIRA EN LA ESTACIÓN COTOCÁ ABAJO⁴:

FECHA	HORA	NIVEL (m)	CAUDAL (m ³ /s)
13-MAYO-2026	06:00 p.m.	3,46	332,43
14-MAYO-2026	06:00 a.m.	3,50	337,98

CUENCA DEL RÍO SAN JORGE

LECTURA DE MIRA EN LA ESTACIÓN MONTELÍBANO AUTOMÁTICA⁵:

FECHA	HORA	NIVEL (m)
13-MAYO-2026	06:00 p.m.	1,99
14-MAYO-2026	06:00 a.m.	2,44

LECTURA DE MIRA EN LA ESTACIÓN PUERTO CÓRDOBA⁶:

FECHA	HORA	NIVEL (m)
13-MAYO-2026	06:00 p.m.	2,40
14-MAYO-2026	06:00 a.m.	3,20

ESTACIÓN ANTIGUA BOCATOMA DEL ACUEDUCTO – AYAPEL⁷:

FECHA	HORA	TEMPERATURA PROMEDIO (°C)	HUMEDAD RELATIVA PROMEDIO (%)	PRECIPITACIÓN ACUMULADA DIARIA (mm)
13-MAYO-2026	06:00 p.m.	30,6	82,8	0,0
14-MAYO-2026	06:00 a.m.	27,3	99,0	0,0

1. Informe técnico diario emitido por IDEAM

2. Informe Diario Hidrológico URRÁ I

3. Estación hidrometeorológica IDEAM – MONTERÍA AUTOMÁTICA [130667020]

4. Estación hidrometeorológica IDEAM – COTOCÁ ABAJO [13077060]

5. Estación hidrológica IDEAM – MONTELÍBANO AUTOMÁTICA [25017010]

6. Estación hidrológica IDEAM – PUERTO CÓRDOBA- [25027070]

7. Red de estaciones de monitoreo CVS – Estación Antigua Bocatoma del acueducto - Ayapel [SAT_CVS_011]