



INFORME TÉCNICO DIARIO No. 131 - IDEAM 11 DE MAYO DE 2026¹

CONDICIONES HIDROMETEOROLÓGICAS ACTUALES Y PRONÓSTICO

Lluvias entre moderadas y fuertes con algunas tormentas eléctricas sectorizadas se han registrado al sur de los departamentos de Cesar, Bolívar, Meta y Vichada, **sur y oriente de Córdoba**, norte y occidente de Chocó y Santander, occidente, norte y oriente de Antioquia y nororiente de Guainía.

Para la región Caribe se estima cielo entre ligero y parcialmente nublado con predominio de tiempo seco. Sin embargo, se prevén **precipitaciones entre ligeras y moderadas** al norte y occidente de Cesar, norte y sur de Magdalena, Bolívar, Sucre y **Córdoba** y sur de Atlántico. Se prevén las lluvias más persistentes durante la tarde y noche de la jornada.

PRECIPITACIÓN DIARIA

El Sistema de Alertas Tempranas de la Corporación Autónoma Regional de los Valles del Sinú y del San Jorge – CVS (SAT-CVS) informa el acumulado de lluvias registradas a corte de **12:00 a.m. a 03:00 p.m. del lunes 11 de mayo de 2026.**

Se registraron precipitaciones acumuladas (mm) en las siguientes estaciones: Urbano – **San José de Uré (35.3)**, San Clemente – **Tierralta (35.8)**, Libardo López – **Tierralta (6.3)**, Batata – **Tierralta (7.1)**, Saltillo del Loro – **Tierralta (37.6)**, Puente San Pedro – **Puerto Libertador (11.9)**, Boca de La Ceiba – **Montería (1.0)** y Parque La Unión – **Puerto Libertador (4.9)**, departamento de Córdoba.

No se registraron temperaturas iguales o superiores a **37,0 °C** en las últimas 24 horas, en el departamento de Córdoba.

No se registraron precipitaciones iguales o superiores a **70,0 mm** en las últimas 24 horas, en el departamento de Córdoba.

ALERTAS !



El IDEAM - Instituto de Hidrología, Meteorología y Estudios Ambientales, reporta **ALERTA AMARILLA** en la CUENCA ALTA DEL RÍO SINÚ, probabilidad de incrementos súbitos en los niveles del río Sinú y sus afluentes en la parte alta.



El IDEAM - Instituto de Hidrología, Meteorología y Estudios Ambientales, reporta **ALERTA ROJA** en la CUENCA BAJA DEL RÍO SAN JORGE. Persisten las áreas inundadas en los municipios de San Jacinto del Cauca, Caimito, San Benito Abad, **Ayapel**, Guaranda, San Marcos y Sucre, asociadas al ingreso de agua del río Cauca a través de los boquetes en Caregato y Los Arrastres.



El IDEAM - Instituto de Hidrología, Meteorología y Estudios Ambientales, reporta **ALERTA NARANJA** por **DESLIZAMIENTOS DE TIERRA**, en el municipio de: **Tierralta**.



El IDEAM - Instituto de Hidrología, Meteorología y Estudios Ambientales, reporta **ALERTA AMARILLA** por **DESLIZAMIENTOS DE TIERRA**, en el municipio de: **Valencia**



El IDEAM - Instituto de Hidrología, Meteorología y Estudios Ambientales, reporta **ALERTA AMARILLA** por **AMENAZA POR INCENDIO DE LA COBERTURA VEGETAL**, en los municipios de: **Canalete, Chimá, Ciénaga de Oro, Montelíbano, Montería y Planeta Rica.**



El IDEAM - Instituto de Hidrología, Meteorología y Estudios Ambientales, reporta **ALERTA NARANJA** por **TIEMPO LUVIOSO**: Probabilidad de lluvias moderadas a fuertes, en algunos casos con posibilidad de tormentas eléctricas y rachas de viento. **SUGERENCIA Y RECOMENDACIÓN**: A las embarcaciones de poco calado, consultar con las Capitanías de puerto antes de zarpar en zonas de inminente tempestad. A los bañistas y habitantes costeros, estar atentos a la evolución de las condiciones meteorológicas y a los avisos de las autoridades locales.



El IDEAM - Instituto de Hidrología, Meteorología y Estudios Ambientales, reporta **ALERTA AMARILLA POR AMENAZA METEOMARINA POR VIENTO Y OLEAJE**: A los bañistas y habitantes costeros, estar atentos a la evolución del fenómeno y a las indicaciones de las autoridades locales. A las embarcaciones de poco calado, consultar con las Capitanías de puerto antes de zarpar. **VV**: 12 – 16 nudos, **DV**: Este - Noreste, **AO**: 2,5 – 2,9 m.



A continuación, se relaciona el volumen útil diario (expresado en porcentaje) de reserva del embalse **Urrá I**, de acuerdo con la información consultada en XM (10 de mayo de 2026):

URRÁ I: 65,8%

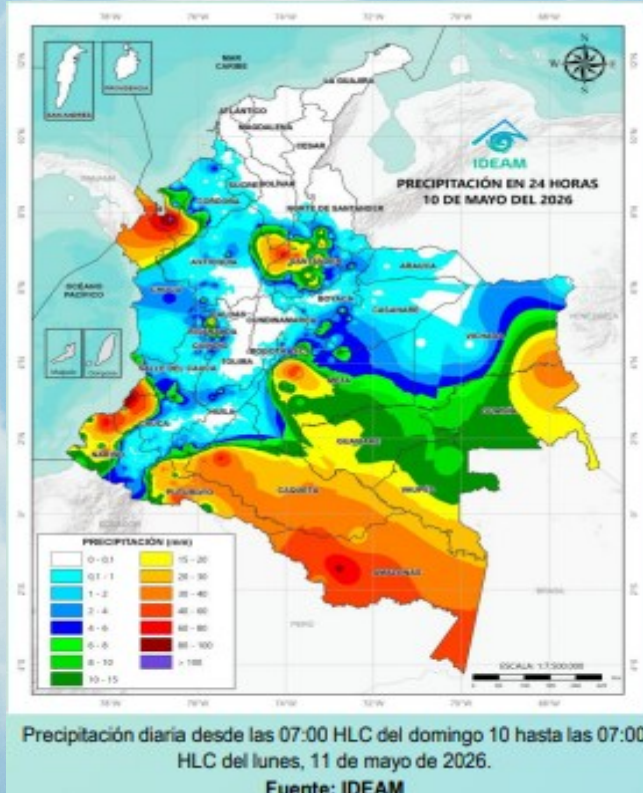
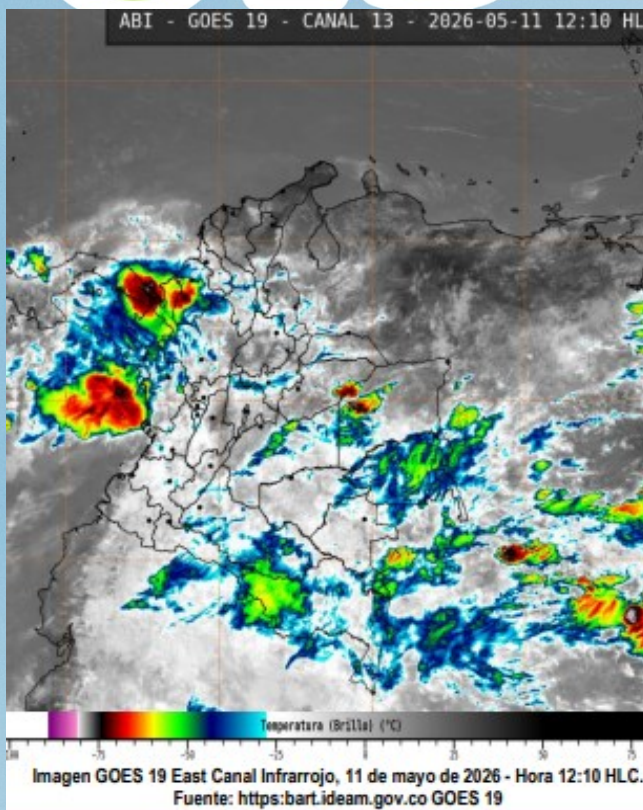



INFORME TÉCNICO DIARIO No. 131 - IDEAM 11 DE MAYO DE 2026¹

CUENCA DEL RÍO SINÚ

INFORME HIDROLÓGICO URRÁ I²:

FECHA	HORA	CAUDAL ENTRANTE (m ³ /s)	CAUDAL DESCARGADO (m ³ /s)
11-MAYO-2026	06:00 a.m.	345,59	124,32
	11:00 a.m.	380,15	124,17

LECTURA DE MIRA EN LA ESTACIÓN MONTERÍA AUTOMÁTICA³:

FECHA	HORA	NIVEL (m)	CAUDAL (m ³ /s)
10-MAYO-2026	06:00 p.m.	1,25	190,53
11-MAYO-2026	06:00 a.m.	1,50	224,23

LECTURA DE MIRA EN LA ESTACIÓN COTOCÁ ABAJO⁴:

FECHA	HORA	NIVEL (m)	CAUDAL (m ³ /s)
10-MAYO-2026	06:00 p.m.	3,20	297,12
11-MAYO-2026	06:00 a.m.	3,04	276,07

CUENCA DEL RÍO SAN JORGE

LECTURA DE MIRA EN LA ESTACIÓN MONTELÍBANO AUTOMÁTICA⁵:

FECHA	HORA	NIVEL (m)
10-MAYO-2026	06:00 p.m.	1,65
11-MAYO-2026	06:00 a.m.	1,86

LECTURA DE MIRA EN LA ESTACIÓN PUERTO CÓRDOBA⁶:

FECHA	HORA	NIVEL (m)
10-MAYO-2026	06:00 p.m.	2,47
11-MAYO-2026	06:00 a.m.	2,55

ESTACIÓN ANTIGUA BOCATOMA DEL ACUEDUCTO – AYAPEL⁷:

FECHA	HORA	TEMPERATURA PROMEDIO (°C)	HUMEDAD RELATIVA PROMEDIO (%)	PRECIPITACIÓN ACUMULADA DIARIA (mm)
10-MAYO-2026	06:00 p.m.	31,4	81,3	0,0
11-MAYO-2026	06:00 a.m.	26,7	98,8	0,0

1. Informe técnico diario emitido por IDEAM

2. Informe Diario Hidrológico URRÁ I

3. Estación hidrometeorológica IDEAM – MONTERÍA AUTOMÁTICA [130667020]

4. Estación hidrometeorológica IDEAM – COTOCÁ ABAJO [13077060]

5. Estación hidrológica IDEAM – MONTELÍBANO AUTOMÁTICA [25017010]

6. Estación hidrológica IDEAM – PUERTO CÓRDOBA- [25027070]

7. Sistema de Alertas Tempranas Córdoba – Estación Antigua Bocatoma del acueducto - Ayapel [SAT_CVS_011]