



INFORME TÉCNICO DIARIO No. 153 - IDEAM 02 DE JUNIO DE 2026¹

CONDICIONES HIDROMETEOROLÓGICAS ACTUALES Y PRONÓSTICO

En las últimas horas se han registrado condiciones de cielo entre ligera y parcialmente nublado en algunos sectores de la parte central y oriental del territorio nacional, con lluvias sectorizadas en las zonas occidental y oriental. En contraste, la región norte y gran parte del suroccidente del país han presentado predominio de tiempo seco. Los acumulados de precipitación más importantes previstos para las próximas 24 horas se esperan en sectores del occidente, oriente y sur del país. Se prevé cielo entre parcial y mayormente nublado durante gran parte de la jornada.

Los principales acumulados de precipitación por departamentos se estiman de la siguiente manera: Región Caribe: Magdalena, **sur de Córdoba**, sur de Bolívar, oriente de Sucre y sur de Cesar.

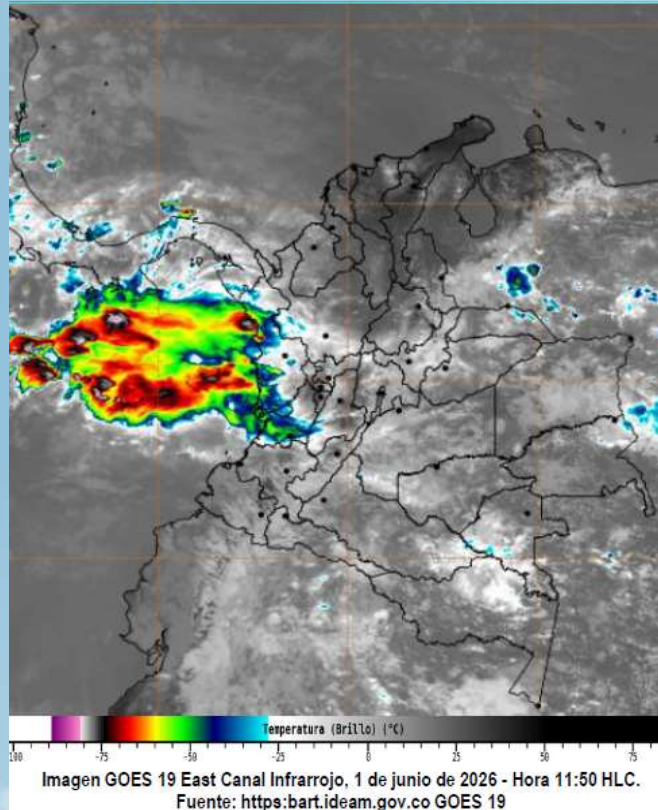

PRECIPITACIÓN DIARIA

La Red de Estaciones de Monitoreo de la Corporación Autónoma Regional de los Valles del Sinú y del San Jorge - CVS, informa se han presentado acumulados de lluvias en mm a corte de **12:00 a.m. a 02:00 p.m. del martes 02 de junio de 2026** destacando las siguientes estaciones:

Canalete – Puente (0.3), Tierralta – Saltillo del Loro (0.3)

No se registraron temperaturas iguales o superiores a **37,0 °C** en las últimas 24 horas, en el departamento de Córdoba.

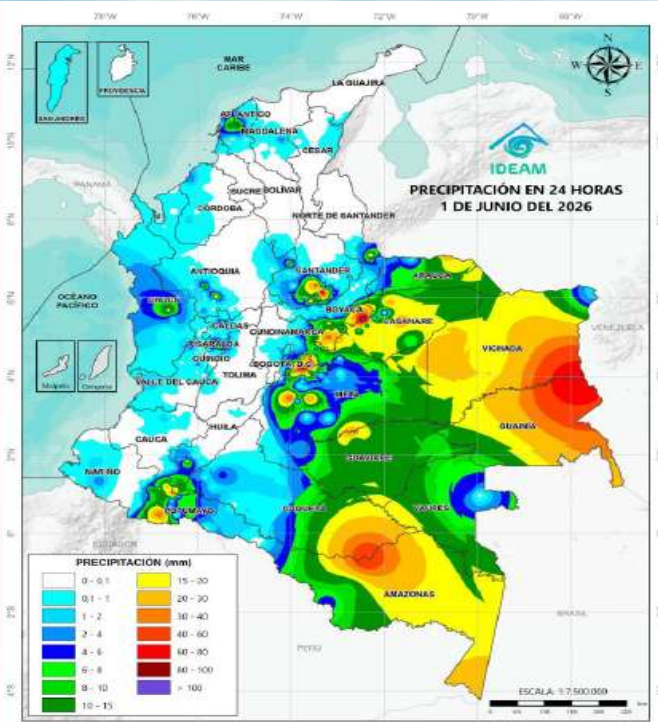

Precipitación diaria desde las 07:00 HLC del lunes 01 hasta las 07:00 HLC del martes, 2 de junio de 2026.
Fuente: IDEAM

ALERTAS

- EI IDEAM** - Instituto de Hidrología, Meteorología y Estudios Ambientales, reporta **ALERTA AMARILLA** en la CUENCA DEL RÍO CANALETE, Probabilidad de crecientes súbitas en el río Canalete y sus afluentes, entre otros arroyos directos al Caribe. Especial atención en el municipio de Arboletes (Antioquia) y Canalete (Córdoba).
- EI IDEAM** - Instituto de Hidrología, Meteorología y Estudios Ambientales, reporta **ALERTA NARANJA** en la CUENCA ALTA DEL RÍO SINÚ, probabilidad de incrementos súbitos en los niveles del río Sinú y sus afluentes en la parte alta.
- EI IDEAM** - Instituto de Hidrología, Meteorología y Estudios Ambientales, reporta **ALERTA AMARILLA** en la CUENCA MEDIA DEL RÍO SINÚ, probabilidad de crecientes súbitas en los afluentes al río Sinú en la cuenca media, tales como, los río Tay, la cascada Tuis, Las Mujeres, Atención y Las Flores, en el sector (aguas abajo del Embalse de Urrá I). Se recomienda especial atención a los municipios de **Montería** (zona rural), **Tierralta** y **Valencia**.
- EI IDEAM** - Instituto de Hidrología, Meteorología y Estudios Ambientales, reporta **ALERTA NARANJA** en la CUENCA BAJA DEL RÍO SINÚ, Probabilidad de crecientes súbitas río Sinú y sus afluentes en la cuenca baja. Se recomienda especial atención en los municipios de **San Pelayo**, **Cereté**, **Montería**, **Santa Cruz de Lorica**, **San Bernardo del Viento** y **San Antero**.
- EI IDEAM** - Instituto de Hidrología, Meteorología y Estudios Ambientales, reporta **ALERTA AMARILLA** en la CUENCA ALTA DEL RÍO SAN JORGE por probabilidad de crecientes súbitas en la cuenca alta del río San Jorge, se recomienda especial atención en sus afluentes como las quebradas La Manuela y Morrojo, y los ríos San Pedro y Uré, así como en los municipios de **Puerto Libertador** y **Montelíbano**, departamento de **Córdoba**. **Nota:** Se reportaron inundaciones por desbordamiento del río San Pedro en inmediaciones del municipio Puerto Libertador, Córdoba (27/05/2026).
- EI IDEAM** - Instituto de Hidrología, Meteorología y Estudios Ambientales, reporta **ALERTA ROJA** en la CUENCA BAJA DEL RÍO SAN JORGE Persisten las áreas inundadas en los municipios de San Jacinto del Cauca, Caimito, San Benito Abad, **Ayapel**, Guaranda, San Marcos y Sucre, asociadas al ingreso de agua del río Cauca a través de los boquetes en Caregato y Los Arrastres.
- EI IDEAM** - Instituto de Hidrología, Meteorología y Estudios Ambientales, reporta **ALERTA NARANJA** por **DESLIZAMIENTOS DE TIERRA**, en los municipios de: **Montelíbano**, **Puerto Libertador**, **San José de Uré**, **Tierralta**.
- EI IDEAM** - Instituto de Hidrología, Meteorología y Estudios Ambientales, reporta **ALERTA AMARILLA** por **INCENDIOS DE LA COBERTURA VEGETAL**, en los municipios de: **Montería**, **Chimá**, **Ciénaga de Oro**.
- EI IDEAM** - Instituto de Hidrología, Meteorología y Estudios Ambientales, reporta **ALERTA AMARILLA** por **TIEMPO LUVIOSO**: Probabilidad de lluvias moderadas a fuertes, en algunos casos con posibilidad de tormentas eléctricas y rachas de viento. **SUGERENCIA Y RECOMENDACIÓN:** A las embarcaciones de poco calado, consultar con las Capitanías de puerto antes de zarpar en zonas de inminente tempestad. A los bañistas y habitantes costeros, estar atentos a la evolución de las condiciones meteorológicas y a los avisos de las autoridades locales.



A continuación, se relaciona el volumen útil diario (expresado en porcentaje) de reserva del embalse **Urrá I**, de acuerdo con la información consultada en XM (01 de junio de 2026):

URRÁ I: 63,2%



INFORME TÉCNICO DIARIO No. 153 - IDEAM 02 DE JUNIO DE 2026¹

CUENCA DEL RÍO SINÚ

INFORME HIDROLÓGICO URRÁ I²:

FECHA	HORA	CAUDAL ENTRANTE (m ³ /s)	CAUDAL DESCARGADO (m ³ /s)
02-JUNIO-2026	06:00 a.m.	304,15	160,76
	11:00 a.m.	309,95	130,80

LECTURA DE MIRA EN LA ESTACIÓN MONTERÍA AUTOMÁTICA³:

FECHA	HORA	NIVEL (m)	CAUDAL (m ³ /s)
01-JUNIO-2026	06:00 p.m.	1,90	281,35
02-JUNIO-2026	06:00 a.m.	2,04	302,22

LECTURA DE MIRA EN LA ESTACIÓN COTOCÁ ABAJO⁴:

FECHA	HORA	NIVEL (m)	CAUDAL (m ³ /s)
01-JUNIO-2026	06:00 p.m.	3,76	374,84
02-JUNIO-2026	06:00 a.m.	3,58	349,18

CUENCA DEL RÍO SAN JORGE

LECTURA DE MIRA EN LA ESTACIÓN MONTELÍBANO AUTOMÁTICA⁵:

FECHA	HORA	NIVEL (m)
01-JUNIO-2026	06:00 p.m.	2,52
02-JUNIO-2026	06:00 a.m.	2,26

LECTURA DE MIRA EN LA ESTACIÓN PUERTO CÓRDOBA⁶:

FECHA	HORA	NIVEL (m)
01-JUNIO-2026	06:00 p.m.	3,58
02-JUNIO-2026	06:00 a.m.	3,40

ESTACIÓN ANTIGUA BOCATOMA DEL ACUEDUCTO – AYAPEL⁷:

FECHA	HORA	TEMPERATURA PROMEDIO (°C)	HUMEDAD RELATIVA PROMEDIO (%)	PRECIPITACIÓN ACUMULADA DIARIA (mm)
01-JUNIO-2026	06:00 p.m.	31,0	86,2	1,52
02-JUNIO-2026	06:00 a.m.	27,3	99,0	0,00

1. Informe técnico diario emitido por IDEAM

2. Informe Diario Hidrológico URRÁ I

3. Estación hidrometeorológica IDEAM – MONTERÍA AUTOMÁTICA [130667020]

4. Estación hidrometeorológica IDEAM – COTOCÁ ABAJO [13077060]

5. Estación hidrológica IDEAM – MONTELÍBANO AUTOMÁTICA [25017010]

6. Estación hidrológica IDEAM – PUERTO CÓRDOBA- [25027070]

7. Red de estaciones de monitoreo CVS – Estación Antigua Bocatoma del acueducto - Ayapel [SAT_CVS_011]