INFORME RESUMEN DIARIO

Grupo de Gestión del Riesgo - Subdirección de Gestión Ambiental

INFORME TÉCNICO DIARIO No. 119 - IDEAM 29 DE ABRIL DE 2026[1]

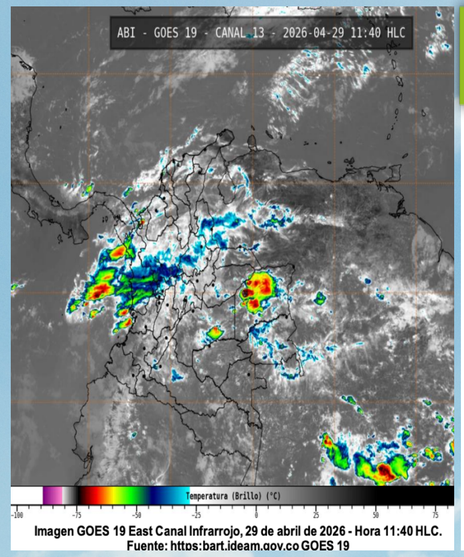

Imagen GOES 19 East Canal Infrarrojo, 29 de abril de 2026 - Hora 11:40 HLC.
Fuente: https:bart.ideam.gov.co GOES 19

CONDICIONES HIDROMETEOROLÓGICAS ACTUALES Y PRONÓSTICO

Para la tarde y noche de hoy miércoles son estimadas precipitaciones con acumulados entre medios y altos, en áreas del sur de La Guajira, Cesar, nororiente de Magdalena, **Córdoba**, Sucre, Antioquia, Santander, Boyacá, norte y oriente de Cundinamarca, Caldas, Risaralda, Quindío, Chocó, Valle del Cauca, Cauca, Nariño, Arauca, Casanare, Meta, Vichada, Caquetá, Guaviare, Vaupés y Amazonas, inclusive no se descartan tormentas eléctricas. Posibilidad de lloviznas en algunos sectores de los departamentos de Atlántico, Bolívar, Norte de Santander, Tolima, sur de Huila y Putumayo. En las islas de San Andrés, Providencia y Santa Catalina predominará el tiempo seco con cielo entre ligera y parcialmente nublado, posibles lluvias en el sector marítimo.

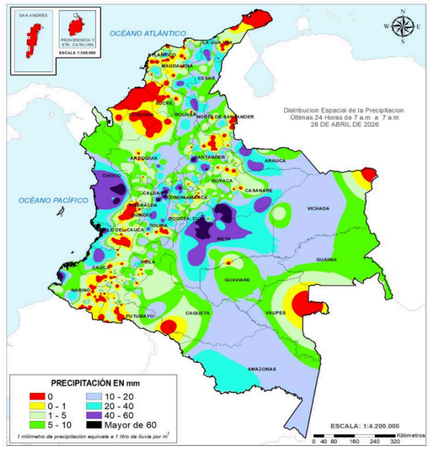

Precipitación diaria desde las 07:00 HLC del martes 28 hasta las 07:00 HLC del miércoles, 29 de abril de 2026.
Fuente: IDEAM

PRECIPITACIÓN DIARIA

El **Sistema de Alertas Tempranas de la Corporación Autónoma Regional de los Valles del Sinú y del San Jorge – CVS (SAT-CVS)** informa el acumulado de lluvias registradas a corte de **01:00 p.m. del miércoles 29 de abril de 2026**.

Se registraron precipitaciones acumuladas **(mm)** en las siguientes estaciones: La Pesquera - **Montelíbano (0.3)**, Antigua Bocatoma Acueducto - **Ayapel (7.9),** San Clemente - **Tierralta (0.5),** Batata - **Tierralta (2.3),** Saltillo del Loro - **Tierralta (0.8)**, Purgatorio - **Montería (4.8)** y Cotocá Arriba - **Santa Cruz de Lorica (0.3),** departamento de Córdoba.

No se registraron temperaturas iguales o superiores a **35,0°C**, en las últimas 24 horas, en el departamento de Córdoba.

ALERTAS

El IDEAM - Instituto de Hidrología, Meteorología y Estudios Ambientales, reporta ALERTA AMARILLA en la CUENCA DEL RÍO CANALETE, Por probabilidad de crecientes súbitas en el río Canalete y sus afluentes, entre otros arroyos directos al Caribe. Especial atención en el municipio de Arboletes (Antioquia) y **Canalete (Córdoba).**

El IDEAM - Instituto de Hidrología, Meteorología y Estudios Ambientales, reporta **ALERTA AMARILLA** en la **CUENCA ALTA DEL RÍO SINÚ**, Probabilidad de incrementos súbitos en los niveles del río Sinú y sus afluentes en la parte alta.

El IDEAM - Instituto de Hidrología, Meteorología y Estudios Ambientales, reporta **ALERTA AMARILLA** en en la **CUENCA MEDIA DEL RÍO SINÚ**, Probabilidad de crecientes súbitas en los afluentes al río Sinú en la cuenca media, tales como, los río Tay, la cascada Tuis, Las Mujeres, Atención y Las Flores, en el sector (aguas abajo del Embalse de Urrá I). Se recomienda especial atención a los municipios de **Montería** (zona rural), **Tierralta y Valencia.**

El IDEAM - Instituto de Hidrología, Meteorología y Estudios Ambientales, reporta **ALERTA NARANJA** en la **CUENCA ALTA DEL RÍO SAN JORGE** Por probabilidad de crecientes súbitas en la cuenca alta del río San Jorge, se recomienda especial atención en sus afluentes como las quebradas La Manuela y Morrojo, y los ríos San Pedro y Uré, así como en los municipios de **Puerto Libertador y Montelíbano**, departamento de **Cordoba**.

El IDEAM - Instituto de Hidrología, Meteorología y Estudios Ambientales, reporta **ALERTA ROJA** en la **CUENCA BAJA DEL RÍO SAN JORGE** Persisten las áreas inundadas en los municipios de San Jacinto del Cauca, Caimito, San Benito Abad, **Ayapel,** Guaranda, San Marcos y Sucre, asociadas al ingreso de agua del río Cauca a través de los boquetes en Caregato y Los Arrastres.

El IDEAM - Instituto de Hidrología, Meteorología y Estudios Ambientales, reporta **ALERTA NARANJA** por **DESLIZAMIENTOS DE TIERRA,** en los municipios de: **Montelíbano, Planeta Rica, Puerto Libertador y Tierralta.**

El IDEAM - Instituto de Hidrología, Meteorología y Estudios Ambientales, reporta **ALERTA AMARILLA** por **DESLIZAMIENTOS DE TIERRA**, en los municipios de: **Canalete, Montería, San José De Uré y Valencia.**

El IDEAM - Instituto de Hidrología, Meteorología y Estudios Ambientales, reporta **ALERTA AMARILLA** por **AMENAZA POR INCENDIO DE LA COBERTURA VEGETAL,** en el municipio de: **Chimá.**

A continuación, se relaciona el volumen útil diario (expresado en porcentaje) de reserva del embalse *Urrá I,* de acuerdo con la información consultada en XM (28 de abril de 2026):

URRÁ I: 65,6%

INFORME RESUMEN DIARIO

Grupo de Gestión del Riesgo - Subdirección de Gestión Ambiental

INFORME TÉCNICO DIARIO No. 119 - IDEAM 29 DE ABRIL DE 2026[1]

CUENCA DEL RÍO SINÚ

INFORME HIDROLÓGICO URRÁ I[2]:

FECHA	HORA	CAUDAL ENTRANTE (m^3/s)	CAUDAL DESCARGADO (m^3/s)
29-ABRIL-2026	06:00 a.m.	384,47	161,89
	11:00 a.m.	525,82	156,50

LECTURA DE MIRA EN LA ESTACIÓN MONTERÍA AUTOMATICA[3]:

FECHA	HORA	NIVEL (m)	CAUDAL (m^3/s)
28-ABRIL-2026	06:00 p.m.	1,50	224,23
29-ABRIL-2026	06:00 a.m.	1,72	255,18

LECTURA DE MIRA EN LA ESTACIÓN COTOCÁ ABAJO[4]:

FECHA	HORA	NIVEL (m)	CAUDAL (m^3/s)
28-ABRIL-2026	06:00 p.m.	0,34	17,99
29-ABRIL-2026	06:00 a.m.	0,33	17,49

CUENCA DEL RÍO SAN JORGE

LECTURA DE MIRA EN LA ESTACIÓN MONTELÍBANO AUTOMÁTICA[5]:

FECHA	HORA	NIVEL (m)
28-ABRIL-2026	06:00 p.m.	3,34
29-ABRIL-2026	06:00 a.m.	3,58

LECTURA DE MIRA EN LA ESTACIÓN PUERTO CÓRDOBA[6]:

FECHA	HORA	NIVEL (m)
28-ABRIL-2026	06:00 p.m.	4,85
29-ABRIL-2026	06:00 a.m.	4,67

ESTACIÓN ANTIGUA BOCATOMA DEL ACUEDUCTO – AYAPEL[7]:

FECHA	HORA	TEMPERATURA PROMEDIO (°C)	HUMEDAD RELATIVA PROMEDIO (%)	PRECIPITACIÓN ACUMULADA DIARIA (mm)
28-ABR-2026	06:00 p.m.	29,6	85,2	0,0
29-ABR-2026	06:00 a.m.	25,5	99,0	0,0

1. Informe técnico diario emitido por IDEAM
2. Informe Diario Hidrológico URRA I
3. Estación hidrometeorológica IDEAM – MONTERÍA AUTOMÁTICA [130667020]
4. Estación hidrometeorológica IDEAM – COTOCÁ ABAJO [13077060]
5. Estación hidrológica IDEAM – MONTELÍBANO AUTOMÁTICA [25017010]
6. Estación hidrológica IDEAM – PUERTO CÓRDOBA- [25027070]
7. Sistema de Alertas Tempranas Córdoba – Estación Antigua Bocatoma del acueducto - Ayapel [SAT_CVS_011]