INFORME RESUMEN DIARIO

Grupo de Gestión del Riesgo - Subdirección de Gestión Ambiental

INFORME TÉCNICO DIARIO No. 117 - IDEAM 27 DE ABRIL DE 2026[1]

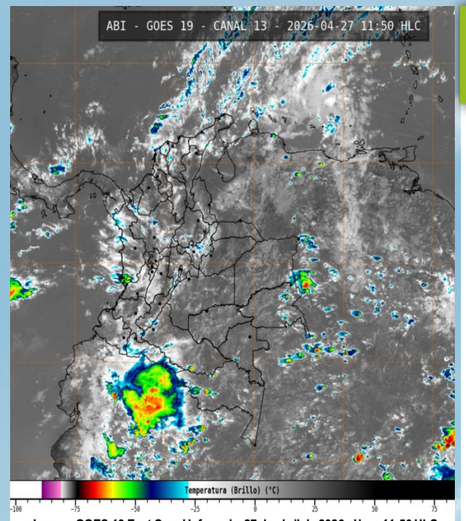

Imagen GOES 19 East Canal Infrarrojo, 27 de abril de 2026 - Hora 11:50 HLC.
Fuente: https:bart.ideam.gov.co GOES 19

CONDICIONES HIDROMETEOROLÓGICAS ACTUALES Y PRONÓSTICO

Durante las próximas horas sobre el territorio nacional se estima abundante nubosidad con un probable incremento moderado de las precipitaciones en amplios sectores de las regiones Caribe, Pacífica, Andina, Orinoquia y Amazonia. Lluvias entre moderadas y fuertes, incluso con probables tormentas eléctricas sectorizadas se estiman en amplios sectores departamentales al nororiente, centro y sur de La Guajira, norte, sur y oriente de Cesar, nororiente y sur de Magdalena, norte y sur de Bolívar, Sucre, Risaralda y Quindío, oriente y **sur de Córdoba** y Chocó, norte y occidente de Norte de Santander, oriente, centro y occidente de Valle del Cauca, Cauca, Nariño, Santander, Antioquia, Caldas, Tolima y Cundinamarca, norte y suroccidente de Huila, centro y occidente de Arauca, Casanare y Meta, centro y oriente de Vichada, sur y occidente de Guaviare, sur y oriente de Guainía y Vaupés, oriente, sur y occidente de Caquetá y Putumayo y sobre el oriente, norte y occidente de Amazonas.

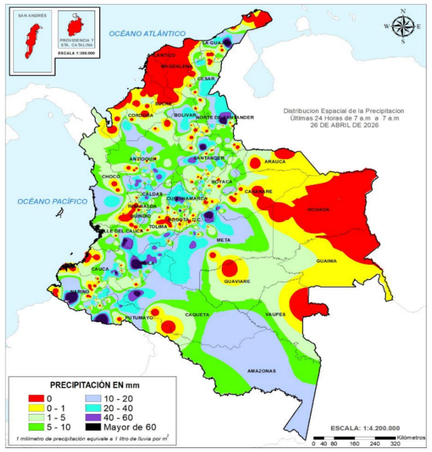

Precipitación diaria desde las 07:00 HLC del domingo 26 hasta las 07:00 HLC del lunes, 27 de abril de 2026.
Fuente: IDEAM

PRECIPITACIÓN DIARIA

El **Sistema de Alertas Tempranas de la Corporación Autónoma Regional de los Valles del Sinú y del San Jorge – CVS (SAT-CVS)** informa el acumulado de lluvias registradas a corte de **01:00 p.m. del lunes 27 de abril de 2026**.

Se registraron precipitaciones acumuladas **(mm)** en las siguientes estaciones: La Pesquera - **Montelíbano (2.0)**, Urbano - **San José de Uré (18.3)**, Puente San Pedro - **Puerto Libertador (36.1)**, Parque La Unión - **Puerto Libertador (12.7)**, Antigua Bocatoma Acueducto - **Ayapel (0.8),** San Clemente - **Tierralta (11.9),** Batata - **Tierralta (6.9)** y Saltillo del Loro - **Tierralta (19.3)**, departamento de Córdoba.

Se registraron temperaturas iguales o superiores a **35,0°C**, en las últimas 24 horas, en el departamento de Córdoba, en el municipio de: **Ciénaga De Oro** (35.8).

ALERTAS

El IDEAM - Instituto de Hidrología, Meteorología y Estudios Ambientales, reporta ALERTA AMARILLA en la CUENCA DEL RÍO CANALETE, Por probabilidad de crecientes súbitas en el río Canalete y sus afluentes, entre otros arroyos directos al Caribe. Especial atención en el municipio de Arboletes (Antioquia) y **Canalete (Córdoba).**

El IDEAM - Instituto de Hidrología, Meteorología y Estudios Ambientales, reporta **ALERTA ROJA** en la **CUENCA ALTA DEL RÍO SAN JORGE** Por probabilidad de crecientes súbitas en la cuenca alta del río San Jorge, se recomienda especial atención en sus afluentes como las quebradas La Manuela y Morrojo, y los ríos San Pedro y Uré, así como en los municipios de **Puerto Libertador y Montelíbano**, departamento de **Cordoba**.

El IDEAM - Instituto de Hidrología, Meteorología y Estudios Ambientales, reporta **ALERTA ROJA** en la **CUENCA BAJA DEL RÍO SAN JORGE** Persisten las áreas inundadas en los municipios de San Jacinto del Cauca, Caimito, San Benito Abad, **Ayapel,** Guaranda, San Marcos y Sucre, asociadas al ingreso de agua del río Cauca a través de los boquetes en Caregato y Los Arrastres.

El IDEAM - Instituto de Hidrología, Meteorología y Estudios Ambientales, reporta **ALERTA ROJA** por **DESLIZAMIENTOS DE TIERRA,** en el municipio de: **Puerto Libertador.**

El IDEAM - Instituto de Hidrología, Meteorología y Estudios Ambientales, reporta **ALERTA NARANJA** por **DESLIZAMIENTOS DE TIERRA**, en los municipios de: **Montelíbano, San José De Uré, Tierralta y Valencia.**

El IDEAM - Instituto de Hidrología, Meteorología y Estudios Ambientales, reporta **ALERTA AMARILLA** por **AMENAZA POR INCENDIO DE LA COBERTURA VEGETAL,** en los municipios de: **Cereté y Chimá.**

A continuación, se relaciona el volumen útil diario (expresado en porcentaje) de reserva del embalse *Urrá I,* de acuerdo con la información consultada en XM (26 de abril de 2026):

URRÁ I: 64,5%

INFORME RESUMEN DIARIO

Grupo de Gestión del Riesgo - Subdirección de Gestión Ambiental

INFORME TÉCNICO DIARIO No. 117 - IDEAM 27 DE ABRIL DE 2026[1]

CUENCA DEL RÍO SINÚ

INFORME HIDROLÓGICO URRÁ I[2]:

FECHA	HORA	CAUDAL ENTRANTE (m^3/s)	CAUDAL DESCARGADO (m^3/s)
27-ABRIL-2026	06:00 a.m.	368,21	164,13
	11:00 a.m.	171,36	116,83

LECTURA DE MIRA EN LA ESTACIÓN MONTERÍA AUTOMATICA[3]:

FECHA	HORA	NIVEL (m)	CAUDAL (m^3/s)
26-ABRIL-2026	06:00 p.m.	1,85	274,01
27-ABRIL-2026	06:00 a.m.	1,80	266,72

LECTURA DE MIRA EN LA ESTACIÓN COTOCÁ ABAJO[4]:

FECHA	HORA	NIVEL (m)	CAUDAL (m^3/s)
26-ABRIL-2026	06:00 p.m.	2,68	230,71
27-ABRIL-2026	06:00 a.m.	3,54	343,57

CUENCA DEL RÍO SAN JORGE

LECTURA DE MIRA EN LA ESTACIÓN MONTELÍBANO AUTOMÁTICA[5]:

FECHA	HORA	NIVEL (m)
26-ABRIL-2026	06:00 p.m.	2,96
27-ABRIL-2026	06:00 a.m.	2,95

LECTURA DE MIRA EN LA ESTACIÓN PUERTO CÓRDOBA[6]:

FECHA	HORA	NIVEL (m)
26-ABRIL-2026	06:00 p.m.	4,00
27-ABRIL-2026	06:00 a.m.	3,85

ESTACIÓN ANTIGUA BOCATOMA DEL ACUEDUCTO – AYAPEL[7]:

FECHA	HORA	TEMPERATURA PROMEDIO (°C)	HUMEDAD RELATIVA PROMEDIO (%)	PRECIPITACIÓN ACUMULADA DIARIA (mm)
26-ABR-2026	06:00 p.m.	29,3	84,0	0,0
27-ABR-2026	06:00 a.m.	24,5	99,0	0,3

1. Informe técnico diario emitido por IDEAM
2. Informe Diario Hidrológico URRA I
3. Estación hidrometeorológica IDEAM – MONTERÍA AUTOMÁTICA [130667020]
4. Estación hidrometeorológica IDEAM – COTOCÁ ABAJO [13077060]
5. Estación hidrológica IDEAM – MONTELÍBANO AUTOMÁTICA [25017010]
6. Estación hidrológica IDEAM – PUERTO CÓRDOBA- [25027070]
7. Sistema de Alertas Tempranas Córdoba – Estación Antigua Bocatoma del acueducto - Ayapel [SAT_CVS_011]