INFORME RESUMEN DIARIO

Grupo de Gestión del Riesgo - Subdirección de Gestión Ambiental

INFORME TÉCNICO DIARIO No. 105 - IDEAM 15 DE ABRIL DE 2026[1]

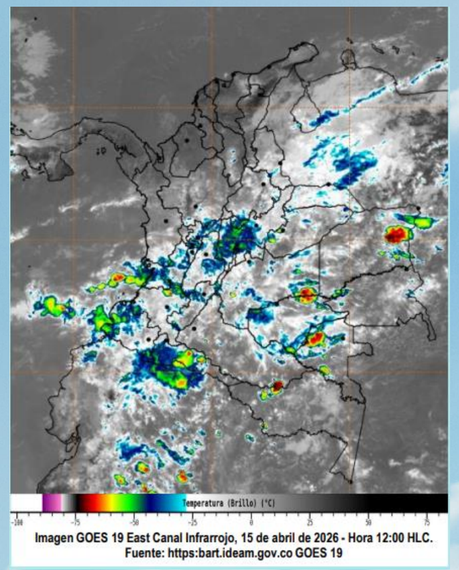

Imagen GOES 19 East Canal Infrarrojo, 15 de abril de 2026 - Hora 12:00 HLC.
Fuente: https:bart.ideam.gov.co GOES 19

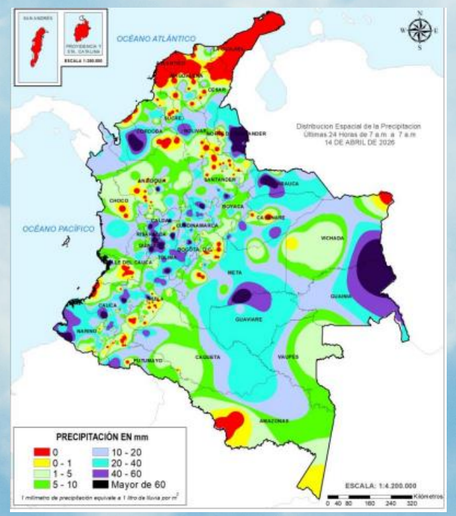

CONDICIONES HIDROMETEOROLÓGICAS ACTUALES Y PRONÓSTICO

Durante las últimas horas, se han observado condiciones nubosas en amplios sectores de la región Andina, el centro y sur del Pacífico, el occidente de la Orinoquía y el occidente de la Amazonía.
Se han registrado lluvias entre ligeras y moderadas en zonas de Santander, Norte de Santander, Boyacá, Cundinamarca (incluida Bogotá), Caldas, Quindío, Risaralda, Meta, el occidente de Casanare, Arauca, Guaviare, el occidente de Putumayo, el norte y occidente de Caquetá, el sur de Chocó, Valle del Cauca, Cauca y Nariño. En el Archipiélago de San Andrés, Providencia y Santa Catalina han persistido condiciones secas, con cielos entre ligera y parcialmente nublados; situación similar se presenta en amplias zonas de la región Caribe, occidente y suroriente de Cauca, oriente de Norte de Santander, suroccidente de Caquetá y noroccidente de Nariño, Huila y Putumayo.

PRECIPITACIÓN DIARIA

El **Sistema de Alertas Tempranas de la Corporación Autónoma Regional de los Valles del Sinú y del San Jorge – CVS (SAT-CVS)** informa que, a corte de **3:00 p.m. del miércoles, 15 de abril de 2026**.

Se registraron precipitaciones acumuladas **(mm)** en las siguientes estaciones: Cotocá Arriba - **Santa Cruz de Lorica (4.1),** Glorieta Vía a Arboletes - **Montería (1.0),** El Purgatorio **Montería (1.0)** Boca de la Ceiba **Montería (0.3).**

No se registraron temperaturas iguales o superiores a 36,0 ºC en las últimas 24 horas.

ALERTAS

El IDEAM - Instituto de Hidrología, Meteorología y Estudios Ambientales, reporta **ALERTA NARANJA** en la **CUENCA ALTA DEL RÍO SINÚ** por probabilidad de incrementos súbitos en los niveles y sus afluentes en la parte alta.

El IDEAM - Instituto de Hidrología, Meteorología y Estudios Ambientales, reporta **ALERTA ROJA** en la **CUENCA MEDIA DEL RÍO SINÚ** por Probabilidad de crecientes súbitas en los afluentes al río Sinú en la cuenca media, tales como, el **río Tay** y la **cascada Tuis Tuis**, en el sector **(aguas abajo del Embalse de Urrá I)**. Se recomienda especial atención a los municipios de **Montería (zona rural), Tierralta y Valencia (Córdoba)**.

El IDEAM - Instituto de Hidrología, Meteorología y Estudios Ambientales, reporta **ALERTA AMARILLA** en la **CUENCA BAJA DEL RÍO SINÚ** por probabilidad de crecientes súbitas río Sinú y sus afluentes en la cuenca baja. Se recomienda especial atención en los municipios de **San Pelayo, Cereté, Montería, Santa Cruz de Lorica, San Bernardo del Viento y San Antero (Córdoba)**.

El IDEAM - Instituto de Hidrología, Meteorología y Estudios Ambientales, reporta **ALERTA ROJA** en el **BAJO SAN JORGE – LA MOJANA,** persisten las áreas inundadas en los municipios de San Jacinto del Cauca, Caimito, San Benito Abad, **Ayapel,** Guaranda, San Marcos y Sucre.

El IDEAM - Instituto de Hidrología, Meteorología y Estudios Ambientales, reporta **ALERTA NARANJA** en la **CUENCA ALTA DEL RÍO SAN JORGE** por probabilidad de crecientes súbitas en la cuenca alta del río San Jorge, se recomienda especial atención en sus afluentes como las **quebradas La Manuela y Morrojo**, y los **ríos San Pedro y Uré,** así como en los municipios de **Puerto Libertador y Montelíbano (Córdoba).**

El IDEAM - Instituto de Hidrología, Meteorología y Estudios Ambientales, reporta **ALERTA ROJA** por **DESLIZAMIENTOS DE TIERRA**, en el municipio de **Puerto Libertador.**

El IDEAM - Instituto de Hidrología, Meteorología y Estudios Ambientales, reporta **ALERTA NARANJA** por **DESLIZAMIENTOS DE TIERRA**, en los municipios de **Montelibano, San José De Uré, Tierralta.**

El IDEAM - Instituto de Hidrología, Meteorología y Estudios Ambientales, reporta **ALERTA AMARILLA** por **DESLIZAMIENTOS DE TIERRA**, en el municipio de **Valencia.**

El IDEAM - Instituto de Hidrología, Meteorología y Estudios Ambientales, reporta **ALERTA AMARILLA** por **VIENTO Y OLEAJE** en el **MAR CARIBE**; Velocidad del viento y altura del oleaje con valores por encima de lo normal para la época. A los bañistas y habitantes costeros, estar atentos a la evolución del fenómeno y a las indicaciones de las autoridades locales. A las embarcaciones de poco calado, consultar con las Capitanías de puerto antes de zarpar.

A continuación, se relaciona el volumen útil diario (expresado en porcentaje) de reserva del embalse *Urrá I,* de acuerdo con la información consultada en XM (14 de abril de 2026):

URRÁ I: 71,5%

INFORME RESUMEN DIARIO

Grupo de Gestión del Riesgo - Subdirección de Gestión Ambiental

INFORME TÉCNICO DIARIO No. 105 - IDEAM 15 DE ABRIL DE 2026[1]

CUENCA DEL RÍO SINÚ

INFORME HIDROLÓGICO URRÁ I[2]:

FECHA	HORA	CAUDAL ENTRANTE (m^3/s)	CAUDAL DESCARGADO (m^3/s)
15-ABRIL-2026	06:00 a.m.	761,03	496,52
	10:00 a.m.	731,15	496,54

LECTURA DE MIRA EN LA ESTACIÓN MONTERÍA AUTOMATICA[3]:

FECHA	HORA	NIVEL (m)	CAUDAL (m^3/s)
14-ABR-2026	06:00 p.m.	3,2	490,74
15-ABR-2026	06:00 a.m.	3,4	525,83

LECTURA DE MIRA EN LA ESTACIÓN COTOCÁ ABAJO[4]:

FECHA	HORA	NIVEL (m)	CAUDAL (m^3/s)
14-ABR-2026	06:00 p.m.	4,26	449,31
15-ABR-2026	06:00 a.m.	4,3	455,47

CUENCA DEL RÍO SAN JORGE

LECTURA DE MIRA EN LA ESTACIÓN MONTELÍBANO AUTOMÁTICA[5]:

FECHA	HORA	NIVEL (m)
14-ABR-2026	06:00 p.m.	2,12
15-ABR-2026	06:00 a.m.	2,25

LECTURA DE MIRA EN LA ESTACIÓN PICA PICA[6]:

FECHA	HORA	NIVEL (m)
14-ABR-2026	06:00 p.m.	3,02
15-ABR-2026	06:00 a.m.	3,09

ESTACIÓN ANTIGUA BOCATOMA DEL ACUEDUCTO – AYAPEL[7]:

FECHA	HORA	TEMPERATURA PROMEDIO (°C)	HUMEDAD RELATIVA PROMEDIO (%)	PRECIPITACIÓN ACUMULADA DIARIA (mm)
14-ABR-2026	06:00 p.m.	26,2	94,2	0,0
15-ABR-2026	06:00 a.m.	25.4	98.0	0,0

1. Informe técnico diario emitido por IDEAM
2. Informe Diario Hidrológico URRA I
3. Estación hidrometeorológica IDEAM – MONTERÍA AUTOMÁTICA [130667020]
4. Estación hidrometeorológica IDEAM – COTOCÁ ABAJO [13077060]
5. Estación hidrológica IDEAM – MONTELÍBANO AUTOMÁTICA [25017010]
6. Estación hidrológica IDEAM – PICA PICA [25017030]
7. Sistema de Alertas Tempranas Córdoba – Estación Antigua Bocatoma del acueducto - Ayapel [SAT_CVS_011].