INFORME RESUMEN DIARIO

Grupo de Gestión del Riesgo - Subdirección de Gestión Ambiental

INFORME TÉCNICO DIARIO No. 101 - IDEAM 11 DE ABRIL DE 2026[1]

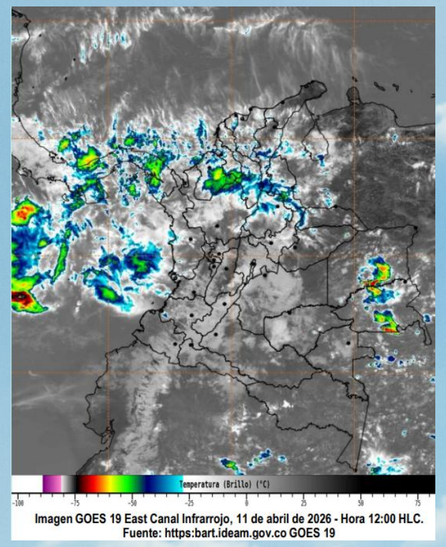

Imagen GOES 19 East Canal Infrarrojo, 11 de abril de 2026 - Hora 12:00 HLC.
Fuente: https:bart.ideam.gov.co GOES 19

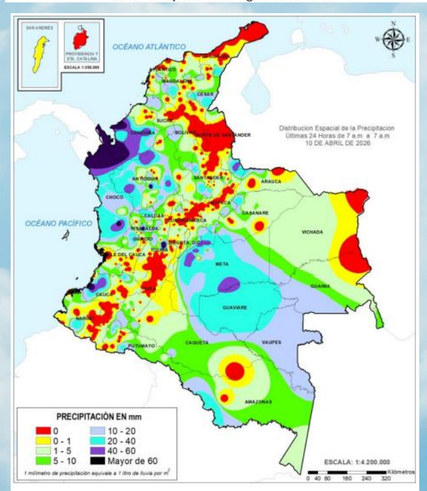

Precipitación diaria desde las 07:00 HLC del viernes 10 hasta las 07:00 HLC del sábado, 11 de abril de 2026.
Fuente: IDEAM

CONDICIONES HIDROMETEOROLÓGICAS ACTUALES Y PRONÓSTICO

Durante las últimas horas, gran parte del territorio nacional ha presentado cielo entre parcial y mayormente nublado, acompañado de lluvias en sectores de la región Caribe y en zonas puntuales de la Pacífica, Orinoquia y Andina.
Se han registrado lluvias locales entre moderadas a fuertes en diferentes zonas Magdalena, Bolívar, Sucre, **Córdoba,** Antioquia, Cesar, Santander y Choco.

En áreas próximas al litoral del mar Caribe colombiano se han presentado lluvias ligeras, y en el Archipiélago de San Andrés, Providencia y Santa Catalina se presenta cielo parcialmente nublado y tiempo seco.

PRECIPITACIÓN DIARIA

El **Sistema de Alertas Tempranas de la Corporación Autónoma Regional de los Valles del Sinú y del San Jorge – CVS (SAT-CVS)** informa que, a corte de **11:59 p.m. del sábado 11 de abril de 2026**.

Se registraron precipitaciones acumuladas **(mm)** en las siguientes estaciones: La Pesquera - **Montelíbano (6.1),** Casco Urbano - **San José de Uré (0.3),** San Clemente - **Tierralta (8.6),** Libardo López - **Tierralta (18.8),** Batata - **Tierralta (11.4),** Puente - **Canalete (24.6),** Puente San Pedro - **Puerto Libertador (0.3),** Parque La Unión - **Puerto Libertador (3.3),** Bocatoma Acueducto - **Ayapel (14.7),** Cotoca Arriba - **Santa Cruz de Lorica (1.3),** El Purgatorio - **Montería (1.0),** Vía Arboletes - **Montería (19.3),** Boca de La Ceiba – **Montería (0.8).**

A continuación, los municipios donde se registraron temperaturas iguales o superiores a 36,0 ºC en las últimas 24 horas: **Ciénaga de Oro (37.4), Planeta Rica (36.3), Chimá (36.2).**

ALERTAS

El IDEAM - Instituto de Hidrología, Meteorología y Estudios Ambientales, reporta **ALERTA NARANJA** en la **CUENCA ALTA DEL RÍO SINÚ** por probabilidad de incrementos súbitos en los niveles y sus afluentes en la parte alta.

El IDEAM - Instituto de Hidrología, Meteorología y Estudios Ambientales, reporta **ALERTA AMARILLA** en la **CUENCA MEDIA DEL RÍO SINÚ** por Probabilidad de crecientes súbitas en los afluentes al río Sinú en la cuenca media, tales como, el **río Tay** y la **cascada Tuis Tuis**, en el sector **(aguas abajo del Embalse de Urrá I)**. Se recomienda especial atención a los municipios de **Montería (zona rural), Tierralta y Valencia (Córdoba)**.

El IDEAM - Instituto de Hidrología, Meteorología y Estudios Ambientales, reporta **ALERTA AMARILLA** en la **CUENCA BAJA DEL RÍO SINÚ** por probabilidad de crecientes súbitas río Sinú y sus afluentes en la cuenca baja. Se recomienda especial atención en los municipios de **San Pelayo, Cereté, Montería, Santa Cruz de Lorica, San Bernardo del Viento y San Antero (Córdoba)**.

El IDEAM - Instituto de Hidrología, Meteorología y Estudios Ambientales, reporta **ALERTA ROJA** en el **BAJO SAN JORGE – LA MOJANA,** persisten las áreas inundadas en los municipios de San Jacinto del Cauca, Caimito, San Benito Abad, **Ayapel,** Guaranda, San Marcos y Sucre.

El IDEAM - Instituto de Hidrología, Meteorología y Estudios Ambientales, reporta **ALERTA NARANJA** en la **CUENCA ALTA DEL RÍO SAN JORGE** por probabilidad de crecientes súbitas en la cuenca alta del río San Jorge, se recomienda especial atención en sus afluentes como las **quebradas La Manuela y Morrojo**, y los **ríos San Pedro y Uré,** así como en los municipios de **Puerto Libertador y Montelíbano (Córdoba).**

El IDEAM - Instituto de Hidrología, Meteorología y Estudios Ambientales, reporta **ALERTA AMARILLA** en la **CUENCA DEL RÍO CANALETE** por probabilidad de crecientes súbitas y sus afluentes, entre otros arroyos directos al Caribe. Especial atención en el municipio de Arboletes (Antioquia) y **Canalete (Córdoba)**.

El IDEAM - Instituto de Hidrología, Meteorología y Estudios Ambientales, reporta **ALERTA ROJA** por **DESLIZAMIENTOS DE TIERRA**, en los municipios de **Puerto Libertador y Tierralta**.

El IDEAM - Instituto de Hidrología, Meteorología y Estudios Ambientales, reporta **ALERTA NARANJA** por **DESLIZAMIENTOS DE TIERRA**, en los municipios de **Montelíbano, San José De Uré y Valencia**.

El IDEAM - Instituto de Hidrología, Meteorología y Estudios Ambientales, reporta **ALERTA NARANJA** por **INCENDIOS EN LA COBERTURA VEGETAL**, en el municipio de **Ciénaga de Oro**.

El IDEAM - Instituto de Hidrología, Meteorología y Estudios Ambientales, reporta **ALERTA AMARILLA** por **INCENDIOS EN LA COBERTURA VEGETAL**, en los municipios de **Cereté y Chimá**.

A continuación, se relaciona el volumen útil diario (expresado en porcentaje) de reserva del embalse *Urrá I,* de acuerdo con la información consultada en XM (10 de abril de 2026):

URRÁ I: 68,4%

INFORME RESUMEN DIARIO

Grupo de Gestión del Riesgo - Subdirección de Gestión Ambiental

INFORME TÉCNICO DIARIO No. 101 - IDEAM 11 DE ABRIL DE 2026[1]

CUENCA DEL RÍO SINÚ

INFORME HIDROLÓGICO URRÁ I[2]:			
FECHA	HORA	CAUDAL ENTRANTE (m^3/s)	CAUDAL DESCARGADO (m^3/s)
11-ABRIL-2026	06:00 a.m.	952,63	329,74
	06:00 p.m.	478,26	327,55

LECTURA DE MIRA EN LA ESTACIÓN MONTERÍA AUTOMATICA[3]:			
FECHA	HORA	NIVEL (m)	CAUDAL (m^3/s)
11-ABR-2026	06:00 a.m.	2,23	331,23
	06:00 p.m.	2,8	422,75

LECTURA DE MIRA EN LA ESTACIÓN COTOCÁ ABAJO[4]:			
FECHA	HORA	NIVEL (m)	CAUDAL (m^3/s)
11-ABR-2026	06:00 a.m.	3,54	343,57
	06:00 p.m.	3,76	374,84

CUENCA DEL RÍO SAN JORGE

LECTURA DE MIRA EN LA ESTACIÓN MONTELÍBANO AUTOMÁTICA[5]:		
FECHA	HORA	NIVEL (m)
11-ABR-2026	06:00 a.m.	2,04
	06:00 p.m.	3,16

LECTURA DE MIRA EN LA ESTACIÓN PICA PICA[6]:		
FECHA	HORA	NIVEL (m)
11-ABR-2026	06:00 a.m.	3,71
	06:00 p.m.	4,22

ESTACIÓN ANTIGUA BOCATOMA DEL ACUEDUCTO – AYAPEL[7]:			
FECHA	TEMPERATURA PROMEDIO (°C)	HUMEDAD RELATIVA PROMEDIO (%)	PRECIPITACIÓN ACUMULADA DIARIA (mm)
11-ABR-2026	24,6	97,3	14.7

1. Informe técnico diario emitido por IDEAM
2. Informe Diario Hidrológico URRA I
3. Estación hidrometeorológica IDEAM – MONTERÍA AUTOMÁTICA [130667020]
4. Estación hidrometeorológica IDEAM – COTOCÁ ABAJO [13077060]
5. Estación hidrológica IDEAM – MONTELÍBANO AUTOMÁTICA [25017010]
6. Estación hidrológica IDEAM – PICA PICA [25017030]
7. Sistema de Alertas Tempranas Córdoba – Estación Antigua Bocatoma del acueducto - Ayapel [SAT_CVS_011].