INFORME RESUMEN DIARIO

Grupo de Gestión del Riesgo - Subdirección de Gestión Ambiental

INFORME TÉCNICO DIARIO No. 076 - IDEAM 17 DE MARZO DE 2026[1]

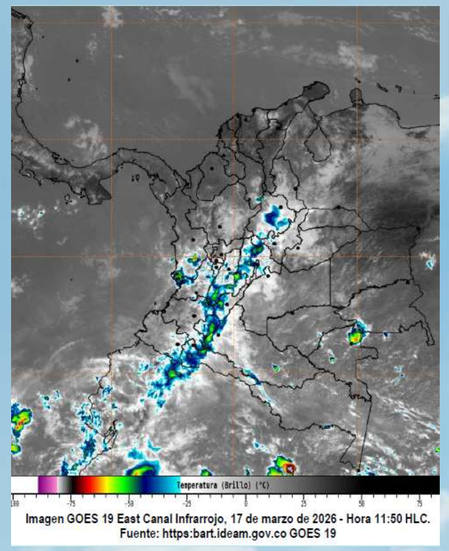

Imagen GOES 19 East Canal Infrarrojo, 17 de marzo de 2026 - Hora 11:50 HLC.
Fuente: https:bart.ideam.gov.co GOES 19

CONDICIONES HIDROMETEOROLÓGICAS ACTUALES Y PRONÓSTICO

En las pasadas horas se han identificado condiciones secas en la mayor parte del país con cielo entre despejado y parcialmente nublado.

Para la tarde y noche, posibilidad de lluvias entre ligeras y moderadas en áreas del sur de Sucre y **Córdoba**, Quindío, Valle del Cauca, Guaviare, Guainía y Vaupés.

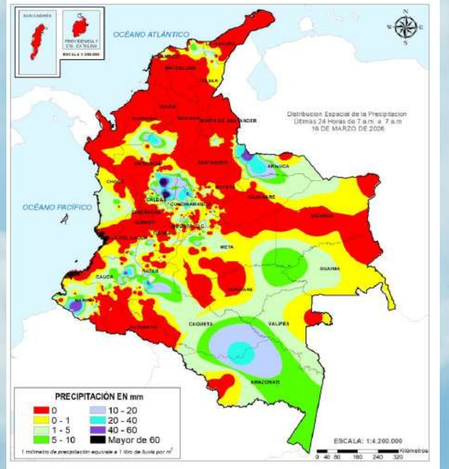

Precipitación diaria desde las 07:00 HLC del lunes 16 hasta las 07:00 HLC del martes, 17 de marzo de 2026.
Fuente: IDEAM

PRECIPITACIÓN DIARIA

El **Sistema de Alertas Tempranas de la Corporación Autónoma Regional de los Valles del Sinú y del San Jorge – CVS (SAT-CVS)** informa que, a corte de **02:00 p.m. del martes 17 de marzo de 2026**.

No se registraron precipitaciones en el departamento de Córdoba, durante las últimas 24 horas, conforme a los datos reportados por la red de estaciones SAT- CVS.

No se registraron temperaturas iguales o superiores a **35,0° C**, en las últimas 24 horas, en el departamento de Córdoba.

ALERTAS

El IDEAM - Instituto de Hidrología, Meteorología y Estudios Ambientales, reporta **ALERTA AMARILLA** en la **CUENCA ALTA DEL RÍO SINÚ**, por probabilidad de incrementos súbitos en los niveles del río Sinú y sus afluentes en la parte alta.

El IDEAM - Instituto de Hidrología, Meteorología y Estudios Ambientales, reporta **ALERTA AMARILLA** en la **CUENCA MEDIA DEL RÍO SINÚ**, niveles altos en la parte media del río Sinú y probabilidad de crecientes súbitas en sus afluentes, en este sector (aguas abajo del Embalse de Urrá I). Se recomienda especial atención en los centros poblados de **Tierralta y Valencia (Córdoba).**

El IDEAM - Instituto de Hidrología, Meteorología y Estudios Ambientales, reporta **ALERTA ROJA** en la **CUENCA BAJA DEL RÍO SINÚ**, niveles altos en la parte baja del río Sinú y probabilidad de crecientes súbitas en sus afluentes en la cuenca baja. Se recomienda especial atención en los municipios de **Cereté, Santa Cruz de Lorica, Montería, San Antero, San Bernardo del Viento y San Pelayo.**

El IDEAM - Instituto de Hidrología, Meteorología y Estudios Ambientales, reporta **ALERTA ROJA** en la **CUENCA BAJA DEL RÍO SAN JORGE,** persisten las áreas inundadas en los municipios de San Jacinto del Cauca, Caimito, San Benito Abad, **Ayapel,** Guaranda, San Marcos y Sucre, asociadas al ingreso de agua del río Cauca a través de los boquetes en Caregato y Los Arrastres.

El IDEAM - Instituto de Hidrología, Meteorología y Estudios Ambientales, reporta **ALERTA ROJA** por **INCENDIOS DE LA COBERTURA VEGETAL**, en los municipios de: **Cereté, Chimá, Ciénaga de Oro, Montelíbano, Planeta Rica, Tierralta, Pueblo Nuevo.**

El IDEAM - Instituto de Hidrología, Meteorología y Estudios Ambientales, reporta **ALERTA AMARILLA POR AMENAZA METEOMARINA POR VIENTO Y OLEAJE**: A los bañistas y habitantes costeros, estar atentos a la evolución del fenómeno y a las indicaciones de las autoridades locales. A las embarcaciones de poco calado, consultar con las Capitanías de puerto antes de zarpar. **VV:** 5 – 10 nudos, **DV:** Noreste, **AO:** 1,5 – 2,0 m.

A continuación, se relaciona el volumen útil diario (expresado en porcentaje) de reserva del embalse *Urrá I,* de acuerdo con la información consultada en XM (16 de marzo de 2026):

URRÁ I: 72,9%

INFORME RESUMEN DIARIO

Grupo de Gestión del Riesgo - Subdirección de Gestión Ambiental

INFORME TÉCNICO DIARIO No. 076 - IDEAM 17 DE MARZO DE 2026[1]

CUENCA DEL RÍO SINÚ

INFORME HIDROLÓGICO URRÁ I[2]:			
FECHA	HORA	CAUDAL ENTRANTE (m^3/s)	CAUDAL DESCARGADO (m^3/s)
17-MAR-2026	06:00 a.m.	115,46	171,08
	11:00 a.m.	117,39	171,21

LECTURA DE MIRA EN LA ESTACIÓN MONTERÍA AUTOMATICA[3]:			
FECHA	HORA	NIVEL (m)	CAUDAL (m^3/s)
16-MAR-2026	06:00 p.m.	1,50	224,23
17-MAR-2026	06:00 a.m.	1,77	262,37

LECTURA DE MIRA EN LA ESTACIÓN COTOCÁ ABAJO[4]:			
FECHA	HORA	NIVEL (m)	CAUDAL (m^3/s)
16-MAR-2026	06:00 p.m.	4,68	515,37
17-MAR-2026	06:00 a.m.	4,58	499,36

CUENCA DEL RÍO SAN JORGE

LECTURA DE MIRA EN LA ESTACIÓN MONTELÍBANO AUTOMÁTICA[5]:		
FECHA	HORA	NIVEL (m)
16-MAR-2026	06:00 p.m.	1,55
17-MAR-2026	06:00 a.m.	1,60

LECTURA DE MIRA EN LA ESTACIÓN PUERTO CÓRDOBA[6]:		
FECHA	HORA	NIVEL (m)
16-MAR-2026	06:00 p.m.	2,03
17-MAR-2026	06:00 a.m.	2,00

ESTACIÓN ANTIGUA BOCATOMA DEL ACUEDUCTO – AYAPEL[7]:				
FECHA	HORA	TEMPERATURA PROMEDIO (°C)	HUMEDAD RELATIVA PROMEDIO (%)	PRECIPITACIÓN ACUMULADA DIARIA (mm)
16-MAR-2026	06:00 p.m.	38,10	79,10	0,00
17-MAR-2026	06:00 a.m.	25,20	94,70	0,00

1. Informe técnico diario emitido por IDEAM
2. Informe Diario Hidrológico URRA I
3. Estación hidrometeorológica IDEAM – MONTERÍA AUTOMÁTICA [130667020]
4. Estación hidrometeorológica IDEAM – COTOCÁ ABAJO [13077060]
5. Estación hidrológica IDEAM – MONTELÍBANO AUTOMÁTICA [25017010]
6. Estación hidrológica IDEAM – Puerto Córdoba- [25027070]
7. Sistema de Alertas Tempranas Córdoba – Estación Antigua Bocatoma del acueducto - Ayapel [SAT_CVS_011].