INFORME RESUMEN DIARIO

Grupo de Gestión del Riesgo - Subdirección de Gestión Ambiental

INFORME TÉCNICO DIARIO No. 072 - IDEAM 13 DE MARZO DE 2026[1]

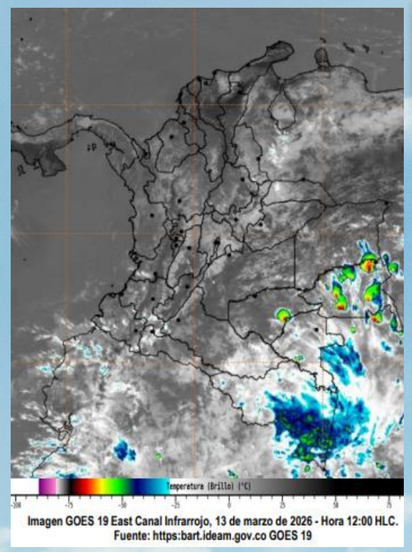

Imagen GOES 19 East Canal Infrarrojo, 13 de marzo de 2026 - Hora 12:00 HLC.
Fuente: https:bart.ideam.gov.co GOES 19

CONDICIONES HIDROMETEOROLÓGICAS ACTUALES Y PRONÓSTICO

En la mañana de hoy viernes han prevalecido las condiciones secas en la mayor parte del país con cielo entre despejado y parcialmente nublado, sin embargo, algunas precipitaciones con tormentas eléctricas se identificaron en zonas del occidente de Boyacá, norte y occidente de Cundinamarca, oriente de Nariño, occidente de Putumayo, oriente de Caquetá, Guaviare, Guainía, Vaupés y Amazonas. Lloviznas en zonas dispersas del sur de Santander, norte de Tolima, oriente de Nariño, Meta y sur de Vichada.

En gran parte del territorio nacional se prevé una tarde seca con cielo entre despejado y parcialmente nublado.

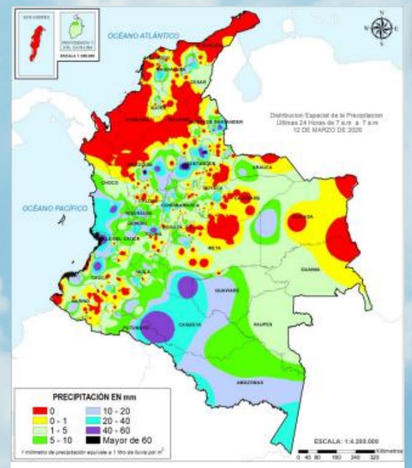

Precipitación diaria desde las 07:00 HLC del jueves 12 hasta las 07:00 HLC del viernes, 13 de marzo de 2026.
Fuente: IDEAM

PRECIPITACIÓN DIARIA

El **Sistema de Alertas Tempranas de la Corporación Autónoma Regional de los Valles del Sinú y del San Jorge – CVS (SAT-CVS)** informa que, a corte de **02:00 p.m. del viernes 13 de marzo de 2026**.

No se registraron precipitaciones en el departamento de Córdoba, durante las últimas 24 horas, conforme a los datos reportados por la red de estaciones SAT- CVS.

Asimismo, se registraron temperaturas iguales o superiores a **35,0° C**, en las últimas 24 horas, en el municipio de **Ciénaga de Oro (35.1)** del departamento de Córdoba.

ALERTAS

El IDEAM - Instituto de Hidrología, Meteorología y Estudios Ambientales, reporta **ALERTA AMARILLA** en la **CUENCA ALTA DEL RÍO SINÚ**, por probabilidad de incrementos súbitos en los niveles del río Sinú y sus afluentes en la parte alta.

El IDEAM - Instituto de Hidrología, Meteorología y Estudios Ambientales, reporta **ALERTA AMARILLA** en la **CUENCA MEDIA DEL RÍO SINÚ**, niveles altos en la parte media del río Sinú y probabilidad de crecientes súbitas en sus afluentes, en este sector (aguas abajo del Embalse de Urrá I). Se recomienda especial atención en los centros poblados de **Tierralta y Valencia (Córdoba).**

El IDEAM - Instituto de Hidrología, Meteorología y Estudios Ambientales, reporta **ALERTA ROJA** en la **CUENCA BAJA DEL RÍO SINÚ**, niveles altos en la parte baja del río Sinú y probabilidad de crecientes súbitas en sus afluentes en la cuenca baja. Se recomienda especial atención en los municipios de **Cereté, Santa Cruz de Lorica, Montería, San Antero, San Bernardo del Viento y San Pelayo.**

El IDEAM - Instituto de Hidrología, Meteorología y Estudios Ambientales, reporta **ALERTA ROJA** en la **CUENCA BAJA DEL RÍO SAN JORGE,** persisten las áreas inundadas en los municipios de San Jacinto del Cauca, Caimito, San Benito Abad, **Ayapel,** Guaranda, San Marcos y Sucre, asociadas al ingreso de agua del río Cauca a través de los boquetes en Caregato y Los Arrastres.

El IDEAM - Instituto de Hidrología, Meteorología y Estudios Ambientales, reporta **ALERTA AMARILLA** por **INCENDIOS DE LA COBERTURA VEGETAL**, en los municipios de: **Ciénaga De Oro, Montelíbano, Planeta Rica y Tierralta.**

El IDEAM - Instituto de Hidrología, Meteorología y Estudios Ambientales, reporta **ALERTA AMARILLA POR AMENAZA METEOMARINA POR VIENTO Y OLEAJE**: A los bañistas y habitantes costeros, estar atentos a la evolución del fenómeno y a las indicaciones de las autoridades locales. A las embarcaciones de poco calado, consultar con las Capitanías de puerto antes de zarpar. **VV:** 12 – 17 nudos, **DV:** Este - Noreste, **AO:** 1,8 – 2,1 m.

A continuación, se relaciona el volumen útil diario (expresado en porcentaje) de reserva del embalse *Urrá I,* de acuerdo con la información consultada en XM (12 de marzo de 2026):

URRÁ I: 75, 2%

INFORME RESUMEN DIARIO

Grupo de Gestión del Riesgo - Subdirección de Gestión Ambiental

INFORME TÉCNICO DIARIO No. 072 - IDEAM 13 DE MARZO DE 2026[1]

CUENCA DEL RÍO SINÚ

INFORME HIDROLÓGICO URRÁ I[2]:

FECHA	HORA	CAUDAL ENTRANTE (m^3/s)	CAUDAL DESCARGADO (m^3/s)
13-MAR-2026	06:00 a.m.	157,43	239,10
	11:00 a.m.	128,92	239,56

LECTURA DE MIRA EN LA ESTACIÓN MONTERÍA AUTOMATICA[3]:

FECHA	HORA	NIVEL (m)	CAUDAL (m^3/s)
12-MAR-2026	06:00 p.m.	2,00	296,21
13-MAR-2026	06:00 a.m.	1,98	293,22

LECTURA DE MIRA EN LA ESTACIÓN COTOCÁ ABAJO[4]:

FECHA	HORA	NIVEL (m)	CAUDAL (m^3/s)
12-MAR-2026	06:00 p.m.	5,18	597,98
13-MAR-2026	06:00 a.m.	5,12	587,84

CUENCA DEL RÍO SAN JORGE

LECTURA DE MIRA EN LA ESTACIÓN MONTELÍBANO AUTOMÁTICA[5]:

FECHA	HORA	NIVEL (m)
12-MAR-2026	06:00 p.m.	1,60
13-MAR-2026	06:00 a.m.	1,62

LECTURA DE MIRA EN LA ESTACIÓN PUERTO CÓRDOBA[6]:

FECHA	HORA	NIVEL (m)
12-MAR-2026	06:00 p.m.	2,35
13-MAR-2026	06:00 a.m.	2,30

ESTACIÓN ANTIGUA BOCATOMA DEL ACUEDUCTO – AYAPEL[7]:

FECHA	HORA	TEMPERATURA PROMEDIO (°C)	HUMEDAD RELATIVA PROMEDIO (%)	PRECIPITACIÓN ACUMULADA DIARIA (mm)
12-MAR-2026	06:00 p.m.	29,60	83,20	0,00
13-MAR-2026	06:00 a.m.	24,30	99,00	0,00

1. Informe técnico diario emitido por IDEAM
2. Informe Diario Hidrológico URRA I
3. Estación hidrometeorológica IDEAM – MONTERÍA AUTOMÁTICA [130667020]
4. Estación hidrometeorológica IDEAM – COTOCÁ ABAJO [13077060]
5. Estación hidrológica IDEAM – MONTELÍBANO AUTOMÁTICA [25017010]
6. Estación hidrológica IDEAM – Puerto Córdoba- [25027070]
7. Sistema de Alertas Tempranas Córdoba – Estación Antigua Bocatoma del acueducto - Ayapel [SAT_CVS_011].