INFORME RESUMEN DIARIO

Grupo de Gestión del Riesgo - Subdirección de Gestión Ambiental

INFORME TÉCNICO DIARIO No. 067 - IDEAM 08 DE MARZO DE 2026[1]

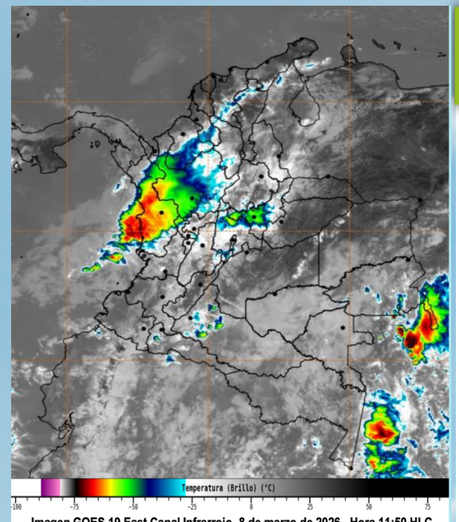

Imagen GOES 19 East Canal Infrarrojo, 8 de marzo de 2026 - Hora 11:50 HLC.
Fuente: https:bart.ideam.gov.co GOES 19

CONDICIONES HIDROMETEOROLÓGICAS ACTUALES Y PRONÓSTICO

Para la jornada dominical se prevé cielo entre parcial y mayormente nublado, posibilidad de precipitaciones con acumulados entre medios y altos, en varios sectores del suroccidente de **Córdoba**, Antioquia, Santander, Boyacá, Cundinamarca, Tolima, Caldas, Risaralda, Quindío, Huila, Chocó, Valle del Cauca, Cauca, Nariño, Guainía y Vaupés. Probables lloviznas en áreas de Cesar, norte de Magdalena, sur de Bolívar, Sucre, Note de Santander, Meta, suroriente de Vichada, Caquetá, Putumayo y Amazonas. En el archipiélago de San Andrés, Providencia y Santa Catalina son estimadas lluvias ocasionales, las precipitaciones de mayor consideración se advierten en la zona marítima.

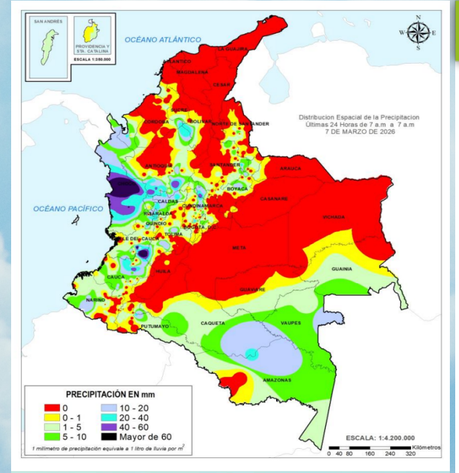

Precipitación diaria desde las 07:00 HLC del sábado 7 hasta las 07:00 HLC del domingo, 8 de marzo de 2026.
Fuente: IDEAM

PRECIPITACIÓN DIARIA

El **Sistema de Alertas Tempranas de la Corporación Autónoma Regional de los Valles del Sinú y del San Jorge – CVS (SAT-CVS)** informa el acumulado de lluvias registradas a corte de **02:00 p.m. del domingo 08 de marzo de 2026**.

Se registró una precipitación acumulada de **0,8 mm**, en la estación *San Clemente,* **2.5 mm**, en la estación *Saltillo del Loro,* del municipio de **Tierralta**, departamento de Córdoba.

Así mismo, no se registraron temperaturas iguales o superiores a **36,0° C**, en las últimas 24 horas, en el departamento de Córdoba.

ALERTAS

El IDEAM - Instituto de Hidrología, Meteorología y Estudios Ambientales, reporta **ALERTA NARANJA** en la **CUENCA ALTA DEL RÍO SINÚ**, por probabilidad de incrementos súbitos en los niveles del río Sinú y sus afluentes en la parte alta.

El IDEAM - Instituto de Hidrología, Meteorología y Estudios Ambientales, reporta **ALERTA NARANJA** en la **CUENCA MEDIA DEL RÍO SINÚ**, niveles altos en la parte media del río Sinú y probabilidad de crecientes súbitas en sus afluentes, en este sector (aguas abajo del Embalse de Urrá I). Se recomienda especial atención en los centros poblados de **Tierralta y Valencia (Córdoba).**

El IDEAM - Instituto de Hidrología, Meteorología y Estudios Ambientales, reporta **ALERTA ROJA** en la **CUENCA BAJA DEL RÍO SINÚ**, niveles altos en la parte baja del río Sinú y probabilidad de crecientes súbitas en sus afluentes en la cuenca baja. Se recomienda especial atención en los municipios de **Cereté, Santa Cruz de Lorica, Montería, San Antero, San Bernardo del Viento y San Pelayo.**

El IDEAM - Instituto de Hidrología, Meteorología y Estudios Ambientales, reporta **ALERTA ROJA** en la **CUENCA BAJA DEL RÍO SAN JORGE,** persisten las áreas inundadas en los municipios de San Jacinto del Cauca, Caimito, San Benito Abad, **Ayapel,** Guaranda, San Marcos y Sucre, asociadas al ingreso de agua del río Cauca a través de los boquetes en Caregato y Los Arrastres.

El IDEAM - Instituto de Hidrología, Meteorología y Estudios Ambientales, reporta **ALERTA AMARILLA POR AMENAZA DESLIZAMIENTOS DE TIERRA**, en el municipio de**: Tierralta.**

El IDEAM - Instituto de Hidrología, Meteorología y Estudios Ambientales, reporta **ALERTA AMARILLA** por **INCENDIOS DE LA COBERTURA VEGETAL**, en los municipios de**: Cereté, Chimá, Montelíbano y Planeta Rica.**

El IDEAM - Instituto de Hidrología, Meteorología y Estudios Ambientales, reporta **ALERTA NARANJA POR AMENAZA METEOMARINA POR VIENTO Y OLEAJE**: A los bañistas y habitantes costeros, estar atentos a la evolución del fenómeno y a las indicaciones de las autoridades locales. A las embarcaciones de poco calado, consultar con las Capitanías de puerto antes de zarpar. **VV:** 5,0 – 23 nudos, **DV:** Este Noreste, **AO:** 1,5 – 3,0 m.

A continuación, se relaciona el volumen útil diario (expresado en porcentaje) de reserva del embalse *Urrá I,* de acuerdo con la información consultada en XM (07 de marzo de 2026):

URRÁ I: 78,6%

INFORME RESUMEN DIARIO

Grupo de Gestión del Riesgo - Subdirección de Gestión Ambiental

INFORME TÉCNICO DIARIO No. 067 - IDEAM 08 DE MARZO DE 2026[1]

CUENCA DEL RÍO SINÚ

INFORME HIDROLÓGICO URRÁ I[2]:

FECHA	HORA	CAUDAL ENTRANTE (m^3/s)	CAUDAL DESCARGADO (m^3/s)
08-MAR-2026	06:00 a.m.	157,77	349,85
	11:00 a.m.	164,52	331,15

LECTURA DE MIRA EN LA ESTACIÓN MONTERÍA AUTOMATICA[3]:

FECHA	HORA	NIVEL (m)	CAUDAL (m^3/s)
07-MAR-2026	06:00 p.m.	3,70	579,77
08-MAR-2026	06:00 a.m.	3,40	525,83

LECTURA DE MIRA EN LA ESTACIÓN COTOCÁ ABAJO[4]:

FECHA	HORA	NIVEL (m)	CAUDAL (m^3/s)
07-MAR-2026	06:00 p.m.	5,86	716,91
08-MAR-2026	06:00 a.m.	5,84	713,31

CUENCA DEL RÍO SAN JORGE

LECTURA DE MIRA EN LA ESTACIÓN MONTELÍBANO AUTOMÁTICA[5]:

FECHA	HORA	NIVEL (m)
07-MAR-2026	06:00 p.m.	1,65
08-MAR-2026	06:00 a.m.	1,65

LECTURA DE MIRA EN LA ESTACIÓN PUERTO CÓRDOBA[6]:

FECHA	HORA	NIVEL (m)
07-MAR-2026	06:00 p.m.	2,45
08-MAR-2026	06:00 a.m.	2,41

ESTACIÓN ANTIGUA BOCATOMA DEL ACUEDUCTO – AYAPEL[7]:

FECHA	HORA	TEMPERATURA PROMEDIO (°C)	HUMEDAD RELATIVA PROMEDIO (%)	PRECIPITACIÓN ACUMULADA DIARIA (mm)
07-MAR-2026	06:00 p.m.	29,70	83,70	0,00
08-MAR-2026	06:00 a.m.	25,30	99,00	0,00

1. Informe técnico diario emitido por IDEAM
2. Informe Diario Hidrológico URRA I
3. Estación hidrometeorológica IDEAM – MONTERÍA AUTOMÁTICA [130667020]
4. Estación hidrometeorológica IDEAM – COTOCÁ ABAJO [13077060]
5. Estación hidrológica IDEAM – MONTELÍBANO AUTOMÁTICA [25017010]
6. Estación hidrológica IDEAM – PUERTO CÓRDOBA- [25027070]
7. Sistema de Alertas Tempranas Córdoba – Estación Antigua Bocatoma del acueducto - Ayapel [SAT_CVS_011]