INFORME RESUMEN DIARIO

Grupo de Gestión del Riesgo - Subdirección de Gestión Ambiental

INFORME TÉCNICO DIARIO No. 065 - IDEAM 06 DE MARZO DE 2026[1]

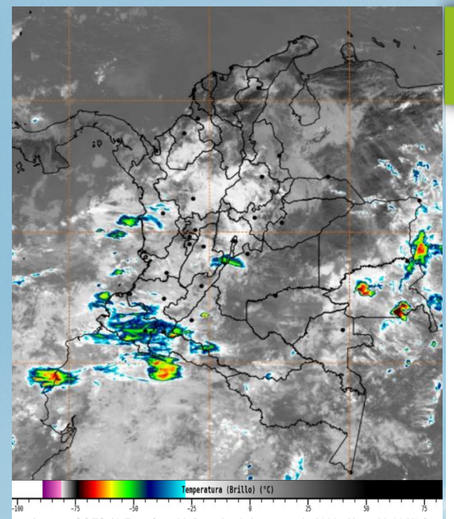

Imagen GOES 19 East Canal Infrarrojo, 6 de marzo de 2026 - Hora 12:00 HLC.
Fuente: https:bart.ideam.gov.co GOES 19

CONDICIONES HIDROMETEOROLÓGICAS ACTUALES Y PRONÓSTICO

Para la tarde y noche de hoy viernes se estiman precipitaciones con posibilidad de acumulados entre medios y altos, y descargas eléctricas, en varios sectores del sur de Bolívar, suroccidente de **Córdoba**, oriente y sur de Santander, norte de Boyacá, norte y noroccidente de Cundinamarca, occidente de Tolima, Quindío, Chocó, Valle del Cauca, Cauca, Nariño, oriente de Caquetá, sur de Vaupés y Amazonas. Posibilidad de lloviznas dispersas en áreas del sur de Sucre, Norte de Santander, Caldas, Risaralda, Huila, suroccidente de Meta, Putumayo, oriente y sur de Guaviare y Guainía. En el resto del territorio nacional se prevén condiciones secas con cielo entre despejado y parcialmente nublado.

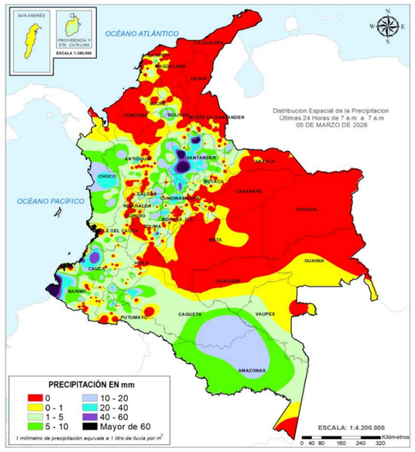

Precipitación diaria desde las 07:00 HLC del jueves 5 hasta las 07:00 HLC del viernes, 6 de marzo de 2026.
Fuente: IDEAM

PRECIPITACIÓN DIARIA

El **Sistema de Alertas Tempranas de la Corporación Autónoma Regional de los Valles del Sinú y del San Jorge – CVS (SAT-CVS)** informa que, a corte de **1:00 p.m. del viernes 06 de marzo de 2026**.

No se registraron precipitaciones en el departamento de Córdoba, durante las últimas 24 horas, conforme a los datos reportados por la red de estaciones SAT-CVS.

Así mismo, no se registraron temperaturas iguales o superiores a **36,0° C**, en las últimas 24 horas, en el departamento de Córdoba.

ALERTAS

El IDEAM - Instituto de Hidrología, Meteorología y Estudios Ambientales, reporta **ALERTA AMARILLA** en la **CUENCA DEL RÍO CANALETE,** por probabilidad de crecientes súbitas en el río Canalete y sus afluentes, entre otros arroyos directos al Caribe. Especial atención en el municipio de Arboletes (Antioquia) y **Canalete (Córdoba).**

El IDEAM - Instituto de Hidrología, Meteorología y Estudios Ambientales, reporta **ALERTA NARANJA** en la **CUENCA ALTA DEL RÍO SINÚ**, por probabilidad de incrementos súbitos en los niveles del río Sinú y sus afluentes en la parte alta.

El IDEAM - Instituto de Hidrología, Meteorología y Estudios Ambientales, reporta **ALERTA ROJA** en la **CUENCA MEDIA DEL RÍO SINÚ**, niveles altos en la parte media del río Sinú y probabilidad de crecientes súbitas en sus afluentes, en este sector (aguas abajo del Embalse de Urrá I). Se recomienda especial atención en los centros poblados de **Tierralta y Valencia (Córdoba).** Notas: 1) Desbordamiento de los ríos Nuevo y Manzanares, generando afectaciones en el casco urbano y zona rural del municipio de **Valencia** y zona rural del municipio de **Montería, Córdoba** (01/02/2026). 2) Comunidades aguas abajo del embalse Urra, deben estar atentos a incrementos súbitos por reboses que se están realizando en el embalse de Urra debido a que está alcanzando su capacidad máxima (01/02/2026). 3) Inundación en **Tierralta** por desbordamiento de los ríos Tay, Tuis Tuis, entre otros con afectaciones a viviendas, muebles y enseres. (02/02/2026)

El IDEAM - Instituto de Hidrología, Meteorología y Estudios Ambientales, reporta **ALERTA ROJA** en la **CUENCA BAJA DEL RÍO SINÚ**, niveles altos en la parte baja del río Sinú y probabilidad de crecientes súbitas en sus afluentes en la cuenca baja. Se recomienda especial atención en los municipios de **Cereté, Santa Cruz de Lorica, Montería, San Antero, San Bernardo del Viento y San Pelayo. Notas 1):** Inundaciones en las veredas: **Sabana Nueva, Cañoelar, Buenos Aires y El Bálsamo** del municipio de **San Pelayo (01/02/2026). 2)** Inundaciones por lluvias en la zona rural y urbana en el corregimiento de **Tinajones, Castillo, Sicaria Limón, José Manuel de Altamira, Trementino, Caño Grande Junin, Paso Nuevo, Playas del Viento y Camino Real** con sus respectivas veredas del municipio de **San Bernardo del Viento (01/02/2026). 3)** Inundaciones por lluvias en zona urbana y rural en los municipios de **Cereté**. **4)** Inundaciones por fuertes lluvias que desbordan quebradas en zona rural y sectores de La Dorada y Pueblo Flecha del municipio de **San José de Ure. (01/02/2026). 5).** Inundaciones por lluvias en zona rural y urbana del municipio de **Los Córdobas (31/01/2026). 6)** Inundaciones por lluvias en la zona rural de **San Antero (01/02/2026). 7)** Inundaciones por la creciente del río Sinú en **Montería (02/02/2026). 8)** Inundaciones por la creciente del río Sinú en **Montería (02/02/2026). 8)** Inundaciones en la cabecera municipal y área rural del municipio de **San Carlos (04/02/2026). 9)** Desbordamiento del río Sinú con inundaciones en el Sector de El Tigre de la ciudad **de Montería (19/02/2026).**

El IDEAM - Instituto de Hidrología, Meteorología y Estudios Ambientales, reporta **ALERTA ROJA** en la **CUENCA BAJA DEL RÍO SAN JORGE,** persisten las áreas inundadas en los municipios de San Jacinto del Cauca, Caimito, San Benito Abad, **Ayapel,** Guaranda, San Marcos y Sucre, asociadas al ingreso de agua del río Cauca a través de los boquetes en Caregato y Los Arrastres. **Notas 1)** Rompimientos en la margen izquierda del río San Jorge en los sectores del Totumo, Cantaleta y Vorágine, afectando la comunidad de **Nueva Esperanza – Pueblo Nuevo. (08/02/2026).**

El IDEAM - Instituto de Hidrología, Meteorología y Estudios Ambientales, reporta **ALERTA ROJA POR AMENAZA DESLIZAMIENTOS DE TIERRA**, en el municipio de**: Tierralta.**

El IDEAM - Instituto de Hidrología, Meteorología y Estudios Ambientales, reporta **ALERTA AMARILLA** por **INCENDIOS DE LA COBERTURA VEGETAL**, en los municipios de**: Cereté, Chimá, Montelíbano y Planeta Rica.**

El IDEAM - Instituto de Hidrología, Meteorología y Estudios Ambientales, reporta **ALERTA NARANJA POR AMENAZA METEOMARINA POR VIENTO Y OLEAJE**: A los bañistas y habitantes costeros, estar atentos a la evolución del fenómeno y a las indicaciones de las autoridades locales. A las embarcaciones de poco calado, consultar con las Capitanías de puerto antes de zarpar. **VV:** 20 – 23 nudos, **DV:** Este Noreste, **AO:** 3,1 – 3,7 m.

A continuación, se relaciona el volumen útil diario (expresado en porcentaje) de reserva del embalse *Urrá I,* de acuerdo con la información consultada en XM (05 de marzo de 2026):

URRÁ I: 81,9%

INFORME RESUMEN DIARIO

Grupo de Gestión del Riesgo - Subdirección de Gestión Ambiental

INFORME TÉCNICO DIARIO No. 065 - IDEAM 06 DE MARZO DE 2026[1]

CUENCA DEL RÍO SINÚ

INFORME HIDROLÓGICO URRÁ I[2]:

FECHA	HORA	CAUDAL ENTRANTE (m^3/s)	CAUDAL DESCARGADO (m^3/s)
06-MAR-2026	06:00 a.m.	213,39	531,50
	11:00 a.m.	176,22	504,74

LECTURA DE MIRA EN LA ESTACIÓN MONTERÍA AUTOMATICA[3]:

FECHA	HORA	NIVEL (m)	CAUDAL (m^3/s)
05-MAR-2026	06:00 p.m.	4,36	703,69
06-MAR-2026	06:00 a.m.	4,18	669,20

LECTURA DE MIRA EN LA ESTACIÓN COTOCÁ ABAJO[4]:

FECHA	HORA	NIVEL (m)	CAUDAL (m^3/s)
05-MAR-2026	06:00 p.m.	5,92	727,76
06-MAR-2026	06:00 a.m.	5,92	727,76

CUENCA DEL RÍO SAN JORGE

LECTURA DE MIRA EN LA ESTACIÓN MONTELÍBANO AUTOMÁTICA[5]:

FECHA	HORA	NIVEL (m)
05-MAR-2026	06:00 p.m.	1,74
06-MAR-2026	06:00 a.m.	1,79

LECTURA DE MIRA EN LA ESTACIÓN PUERTO CÓRDOBA[6]:

FECHA	HORA	NIVEL (m)
05-MAR-2026	06:00 p.m.	2,50
06-MAR-2026	06:00 a.m.	2,46

LECTURA DE MIRA EN LA CUENCA DE AYAPEL[7]:

FECHA	HORA	NIVEL (m)
06-MAR-2026	12:00 p.m.	5,30

1. Informe técnico diario emitido por IDEAM
2. Informe Diario Hidrológico URRA I
3. Estación hidrometeorológica IDEAM – MONTERÍA AUTOMÁTICA [130667020]
4. Estación hidrometeorológica IDEAM – COTOCÁ ABAJO [13077060]
5. Estación hidrológica IDEAM – MONTELÍBANO AUTOMÁTICA [25017010]
6. Estación hidrológica IDEAM – PUERTO CÓRDOBA- [25027070]
7. Lectura de nivel en mira limnimétrica en la CIÉNAGA DE AYAPEL.