INFORME RESUMEN DIARIO

Grupo de Gestión del Riesgo - Subdirección de Gestión Ambiental

INFORME TÉCNICO DIARIO No. 064 - IDEAM 05 DE MARZO DE 2026[1]

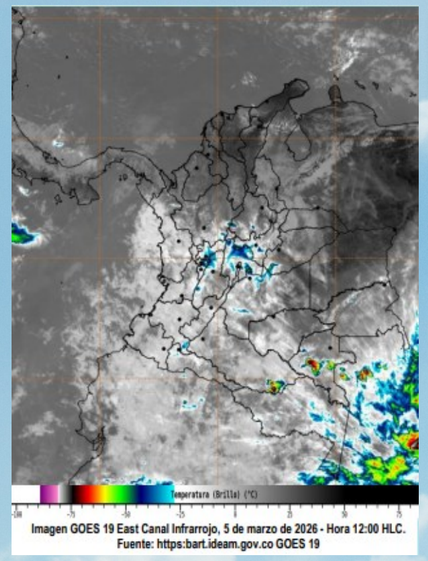

Imagen GOES 19 East Canal Infrarrojo, 5 de marzo de 2026 - Hora 12:00 HLC.
Fuente: https:bart.ideam.gov.co GOES 19

CONDICIONES HIDROMETEOROLÓGICAS ACTUALES Y PRONÓSTICO

Durante las últimas horas se ha presentado parcial a ligeramente nublado en las **regiones Caribe** y Orinoquía con predominio de **tiempo seco.** En las regiones Pacífica, Andina y Amazónica se ha presentado cielo parcial a mayormente nublado con lluvias fuertes con tendencia al descenso en zonas del centro y sur de Chocó, norte y oriente de Tolima, norte de Huila, suroccidente de Cundinamarca, occidente de Caquetá y Putumayo y sur de Amazonas.

Se espera un **aumento de nubosidad** para horas de la tarde en el oriente y sur de la región Pacífica, diferentes sectores de la Andina y amplias zonas de la Amazónica, e incluso algunas **zonas de la Caribe**. Las lluvias serán de carácter sectorizado, las más fuertes al norte de Sucre, centro y sur de Bolívar, centro y occidente de Antioquia, Risaralda, sur y oriente de Santander, occidente de Norte de Santander, norte de Boyacá, centro y occidente de Cundinamarca, sur de Huila, oriente y sur de Chocó, sur de Valle del Cauca, sectores de Cauca y Nariño, Amazonas, oriente de Caquetá y Putumayo, Vaupés y sur de Guainía.

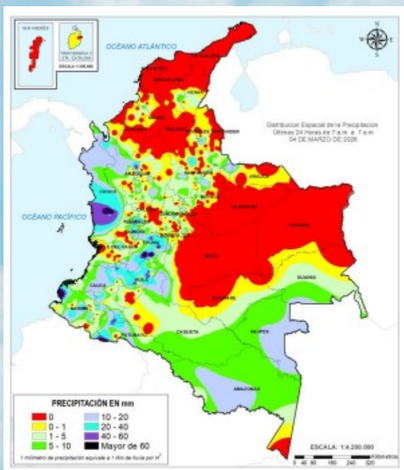

Precipitación diaria desde las 07:00 HLC del miércoles 4 hasta las 07:00 HLC del jueves, 5 de marzo de 2026.
Fuente: IDEAM

PRECIPITACIÓN DIARIA

El **Sistema de Alertas Tempranas de la Corporación Autónoma Regional de los Valles del Sinú y del San Jorge – CVS (SAT-CVS)** informa el acumulado de lluvias registradas entre **las 3:00 a.m. a 02:00 p.m. del jueves 05 de marzo de 2026**.

Se registró una precipitación acumulada de **2,0 mm**, en la estación *San Clemente* del municipio de **Tierralta**, Córdoba.

Asimismo, no se registraron temperaturas iguales o superiores a **37,0° C**, en las últimas 24 horas, en el departamento de Córdoba.

ALERTAS

El IDEAM - Instituto de Hidrología, Meteorología y Estudios Ambientales, reporta **ALERTA AMARILLA** en la **CUENCA DEL RÍO CANALETE,** por probabilidad de crecientes súbitas en el río Canalete y sus afluentes, entre otros arroyos directos al Caribe. Especial atención en el municipio de Arboletes (Antioquia) y **Canalete (Córdoba).**

El IDEAM - Instituto de Hidrología, Meteorología y Estudios Ambientales, reporta **ALERTA NARANJA** en la **CUENCA ALTA DEL RÍO SINÚ**, por probabilidad de incrementos súbitos en los niveles del río Sinú y sus afluentes en la parte alta.

El IDEAM - Instituto de Hidrología, Meteorología y Estudios Ambientales, reporta **ALERTA ROJA** en la **CUENCA MEDIA DEL RÍO SINÚ**, niveles altos en la parte media del río Sinú y probabilidad de crecientes súbitas en sus afluentes, en este sector (aguas abajo del Embalse de Urrá I). Se recomienda especial atención en los centros poblados de **Tierralta y Valencia (Córdoba).** Notas: 1) Desbordamiento de los ríos Nuevo y Manzanares, generando afectaciones en el casco urbano y zona rural del municipio de **Valencia** y zona rural del municipio de **Montería, Córdoba** (01/02/2026). 2) Comunidades aguas abajo del embalse Urra, deben estar atentos a incrementos súbitos por reboses que se están realizando en el embalse de Urra debido a que está alcanzando su capacidad máxima (01/02/2026). 3) Inundación en **Tierralta** por desbordamiento de los ríos Tay, Tuis Tuis, entre otros con afectaciones a viviendas, muebles y enseres. (02/02/2026)

El IDEAM - Instituto de Hidrología, Meteorología y Estudios Ambientales, reporta **ALERTA ROJA** en la **CUENCA BAJA DEL RÍO SINÚ**, niveles altos en la parte baja del río Sinú y probabilidad de crecientes súbitas en sus afluentes en la cuenca baja. Se recomienda especial atención en los municipios de **Cereté, Santa Cruz de Lorica, Montería, San Antero, San Bernardo del Viento y San Pelayo. Notas 1):** Inundaciones en las veredas: **Sabana Nueva, Cañoelar, Buenos Aires y El Bálsamo** del municipio de **San Pelayo (01/02/2026). 2)** Inundaciones por lluvias en la zona rural y urbana en el corregimiento de **Tinajones, Castillo, Sicaria Limón, José Manuel de Altamira, Trementino, Caño Grande Junin, Paso Nuevo, Playas del Viento y Camino Real** con sus respectivas veredas del municipio de **San Bernardo del Viento (01/02/2026). 3)** Inundaciones por lluvias en zona urbana y rural en los municipios de **Cereté**. **4)** Inundaciones por fuertes lluvias que desbordan quebradas en zona rural y sectores de La Dorada y Pueblo Flecha del municipio de **San José de Ure. (01/02/2026). 5).** Inundaciones por lluvias en zona rural y urbana del municipio de **Los Córdobas (31/01/2026). 6)** Inundaciones por lluvias en la zona rural de **San Antero (01/02/2026). 7)** Inundaciones por la creciente del río Sinú en **Montería (02/02/2026). 8)** Inundaciones por la creciente del río Sinú en **Montería (02/02/2026). 8)** Inundaciones en la cabecera municipal y área rural del municipio de **San Carlos (04/02/2026). 9)** Desbordamiento del río Sinú con inundaciones en el Sector de El Tigre de la ciudad **de Montería (19/02/2026).**

El IDEAM - Instituto de Hidrología, Meteorología y Estudios Ambientales, reporta **ALERTA ROJA** en la **CUENCA BAJA DEL RÍO SAN JORGE,** persisten las áreas inundadas en los municipios de San Jacinto del Cauca, Caimito, San Benito Abad, **Ayapel,** Guaranda, San Marcos y Sucre, asociadas al ingreso de agua del río Cauca a través de los boquetes en Caregato y Los Arrastres. **Notas 1)** Rompimientos en la margen izquierda del río San Jorge en los sectores del Totumo, Cantaleta y Vorágine, afectando la comunidad de **Nueva Esperanza – Pueblo Nuevo. (08/02/2026).**

El IDEAM - Instituto de Hidrología, Meteorología y Estudios Ambientales, reporta **ALERTA ROJA POR AMENAZA DESLIZAMIENTOS DE TIERRA**, en el municipio de**: Tierralta.**

El IDEAM - Instituto de Hidrología, Meteorología y Estudios Ambientales, reporta **ALERTA NARANJA** por **INCENDIOS DE LA COBERTURA VEGETAL**, en el municipio de**: Montelíbano.**

El IDEAM - Instituto de Hidrología, Meteorología y Estudios Ambientales, reporta **ALERTA AMARILLA** por **INCENDIOS DE LA COBERTURA VEGETAL**, en los municipios de**: Cereté, Chimá, Planeta Rica, Puerto Libertador y San José de Uré.**

El IDEAM - Instituto de Hidrología, Meteorología y Estudios Ambientales, reporta **ALERTA NARANJA POR AMENAZA METEOMARINA POR VIENTO Y OLEAJE**: A los bañistas y habitantes costeros, estar atentos a la evolución del fenómeno y a las indicaciones de las autoridades locales. A las embarcaciones de poco calado, consultar con las Capitanías de puerto antes de zarpar. **VV:** 17 – 22 nudos. **DV:** Este Noreste. **AO:** 2.9 – 3.5 m.

A continuación, se relaciona el volumen útil diario (expresado en porcentaje) de reserva del embalse *Urrá I,* de acuerdo con la información consultada en XM (04 de marzo de 2026):

URRÁ I: 84, 3%

INFORME RESUMEN DIARIO

Grupo de Gestión del Riesgo - Subdirección de Gestión Ambiental

INFORME TÉCNICO DIARIO No. 064 - IDEAM 05 DE MARZO DE 2026[1]

CUENCA DEL RÍO SINÚ

INFORME HIDROLÓGICO URRÁ I[2]:			
FECHA	HORA	CAUDAL ENTRANTE (m^3/s)	CAUDAL DESCARGADO (m^3/s)
05-MAR-2026	06:00 a.m.	232,22	558,62
	11:00 a.m.	196,57	549,56

LECTURA DE MIRA EN LA ESTACIÓN MONTERÍA AUTOMATICA[3]:			
FECHA	HORA	NIVEL (m)	CAUDAL (m^3/s)
04-MAR-2026	06:00 p.m.	4,56	742,60
05-MAR-2026	06:00 a.m.	4,58	746,53

LECTURA DE MIRA EN LA ESTACIÓN COTOCÁ ABAJO[4]:			
FECHA	HORA	NIVEL (m)	CAUDAL (m^3/s)
04-MAR-2026	06:00 p.m.	5,92	727,76
05-MAR-2026	06:00 a.m.	5,92	727,76

CUENCA DEL RÍO SAN JORGE

LECTURA DE MIRA EN LA ESTACIÓN MONTELÍBANO AUTOMÁTICA[5]:		
FECHA	HORA	NIVEL (m)
04-MAR-2026	06:00 p.m.	1,76
05-MAR-2026	06:00 a.m.	1,76

LECTURA DE MIRA EN LA ESTACIÓN PUERTO CÓRDOBA[6]:		
FECHA	HORA	NIVEL (m)
04-MAR-2026	06:00 p.m.	2,60
05-MAR-2026	06:00 a.m.	2,55

ESTACIÓN ANTIGUA BOCATOMA DEL ACUEDUCTO – AYAPEL[7]:				
FECHA	HORA	TEMPERATURA PROMEDIO (°C)	HUMEDAD RELATIVA PROMEDIO (%)	PRECIPITACIÓN ACUMULADA DIARIA (mm)
04-MAR-2026	06:00 p.m.	29,70	82,70	0,80
05-MAR-2026	06:00 a.m.	25,60	97,80	0,00

1. Informe técnico diario emitido por IDEAM
2. Informe Diario Hidrológico URRA I
3. Estación hidrometeorológica IDEAM – MONTERÍA AUTOMÁTICA [130667020]
4. Estación hidrometeorológica IDEAM – COTOCÁ ABAJO [13077060]
5. Estación hidrológica IDEAM – MONTELÍBANO AUTOMÁTICA [25017010]
6. Estación hidrológica IDEAM – Puerto Córdoba- [25027070]
7. Sistema de Alertas Tempranas Córdoba – Estación Antigua Bocatoma del acueducto - Ayapel [SAT_CVS_011]