INFORME RESUMEN DIARIO

Grupo de Gestión del Riesgo - Subdirección de Gestión Ambiental

INFORME TÉCNICO DIARIO No. 047 - IDEAM 16 DE FEBRERO DE 2026[1]

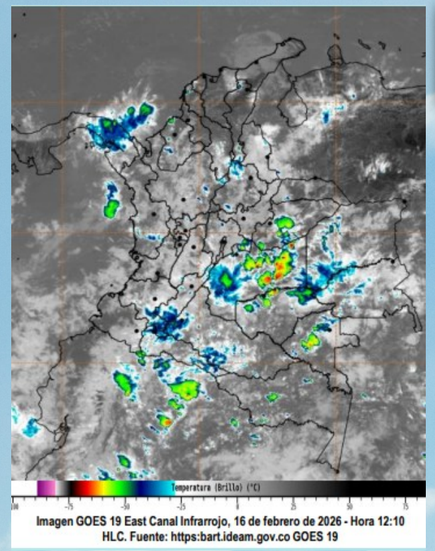

Imagen GOES 19 East Canal Infrarrojo, 16 de febrero de 2026 - Hora 12:10 HLC. Fuente: https:bart.ideam.gov.co GOES 19

CONDICIONES HIDROMETEOROLÓGICAS ACTUALES

Durante las últimas horas sobre el territorio nacional se ha presentado abundante nubosidad con lluvias de variada intensidad. Especialmente, en sectores de las regiones Andina, Orinoquia y Amazonia.
Las lluvias de mayor intensidad con tormentas eléctricas sectorizadas se han presentado en el área marítima del litoral Caribe sur y del Pacífico colombiano norte. Como también, en áreas departamentales al sur de Bolívar, norte de Chocó, oriente de Norte de Santander, Antioquia y Guaviare, norte de Santander, noroccidente y nororiente de Boyacá, occidente de Cundinamarca y Arauca, sur de Tolima, occidente y norte de Huila, suroccidente de Meta y Vichada, noroccidente de Guainía, suroriente y occidente de Caquetá y al norte y oriente de Putumayo. Lluvias de menor intensidad se han registrado en áreas intermedias de los departamentos citados anteriormente. Como también, en sectores al norte de Sucre, norte y occidente de Valle del Cauca y Cauca, oriente de Nariño y Vaupés, Caldas, Risaralda, Quindío, occidente de Casanare y noroccidente de Amazonas.
En el archipiélago de San Andrés, Providencia y Santa Catalina se ha presentado cielo entre ligero y parcialmente nublado con predominio de tiempo seco.

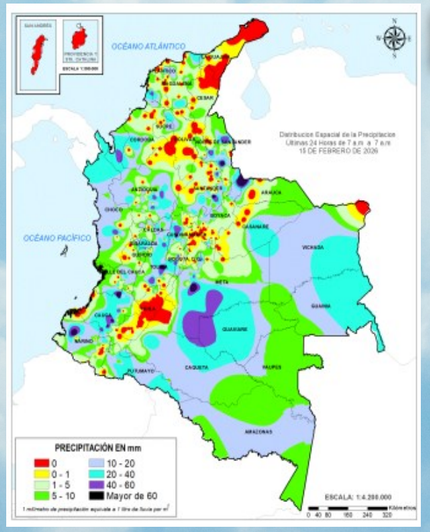

MAPA DE PRECIPITACIÓN

Precipitación diaria desde las 07:00 HLC del domingo 15 hasta las 07:00 HLC del lunes, 16 de febrero de 2026.
Fuente: IDEAM.

No se registraron precipitaciones iguales o superiores a **70,0 mm**, en las últimas 24 horas, del departamento de Córdoba.

No se registraron temperaturas iguales o superiores a **34,0° C**, en las últimas 24 horas, en el departamento de Córdoba.

ALERTAS

El IDEAM - Instituto de Hidrología, Meteorología y Estudios Ambientales, reporta **ALERTA ROJA** en la **CUENCA DEL RÍO CANALETE,** por probabilidad de crecientes súbitas en el río Canalete y sus afluentes, entre otros arroyos directos al Caribe. Especial atención en el municipio de Arboletes (Antioquia) y **Canalete (Córdoba). Nota: 1)** Se presentaron inundaciones en zona urbana y rural del municipio de **Canalete (01/02/2026). 2)** Se presentaron inundaciones en zona rural del municipio de **Puerto Escondido (01/02/2026).**

El IDEAM - Instituto de Hidrología, Meteorología y Estudios Ambientales, reporta **ALERTA ROJA** en la **CUENCA ALTA DEL RÍO SINÚ**, por probabilidad de incrementos súbitos en los niveles del río Sinú y sus afluentes en la parte alta. **Nota:** Se reportó inundación en los corregimientos de **Batata, Callejas, Villa Providencia y Volador, Puerto Rico, Ceibal, Desafío, Ley y Lagos Nueva Platanera,** en el municipio de **Tierralta (02/02/2026).**

El IDEAM - Instituto de Hidrología, Meteorología y Estudios Ambientales, reporta **ALERTA ROJA** en la **CUENCA MEDIA DEL RÍO SINÚ**, niveles altos en la parte media del río Sinú y probabilidad de crecientes súbitas en sus afluentes, en este sector (aguas abajo del Embalse de Urrá I). Se recomienda especial atención en los centros poblados de **Tierralta y Valencia (Córdoba).** Notas: 1) Desbordamiento de los ríos Nuevo y Manzanares, generando afectaciones en el casco urbano y zona rural del municipio de **Valencia** y zona rural del municipio de **Montería, Córdoba** (01/02/2026). 2) Comunidades aguas abajo del embalse Urra, deben estar atentos a incrementos súbitos por reboses que se están realizando en el embalse de Urra debido a que está alcanzando su capacidad máxima (01/02/2026). 3) Inundación en **Tierralta** por desbordamiento de los ríos Tay, Tuis Tuis, entre otros con afectaciones a viviendas, muebles y enseres. (02/02/2026)

El IDEAM - Instituto de Hidrología, Meteorología y Estudios Ambientales, reporta **ALERTA ROJA** en la **CUENCA BAJA DEL RÍO SINÚ**, Niveles altos en la parte baja del río Sinú y probabilidad de crecientes súbitas en sus afluentes en la cuenca baja. Se recomienda especial atención en los municipios de **Cereté, Santa Cruz de Lorica, Montería, San Antero, San Bernardo del Viento y San Pelayo. Notas 1):** Inundaciones en las veredas: **Sabana Nueva, Cañoelar, Buenos Aires y El Bálsamo** del municipio de **San Pelayo (01/02/2026). 2)** Inundaciones por lluvias en la zona rural y urbana en el corregimiento de **Tinajones, Castillo, Sicaria Limón, José Manuel de Altamira, Trementino, Caño Grande Junin, Paso Nuevo, Playas del Viento y Camino Real** con sus respectivas veredas del municipio de **San Bernardo del Viento (01/02/2026). 3)** Inundaciones por lluvias en zona urbana y rural en los municipios de **Cereté. 4).** Inundaciones por lluvias en zona rural y urbana del municipio de **Los Córdobas (31/01/2026). 5)** Inundaciones por lluvias en la zona rural de **San Antero (01/02/2026). 6)** Inundaciones por la creciente del río Sinú en **Montería (02/02/2026). 7)** Inundaciones en la cabecera municipal y área rural del municipio de **San Carlos (04/02/2026).**

El IDEAM - Instituto de Hidrología, Meteorología y Estudios Ambientales, reporta **ALERTA AMARILLA** en la **CUENCA ALTA DEL RÍO SAN JORGE**, Probabilidad de crecientes súbitas en la cuenca alta del río San Jorge, se recomienda especial atención en sus afluentes como las quebradas La Manuela y Morrojo, y los ríos San Pedro y Uré, así como en los municipios de **Puerto Libertador** y **Montelíbano (Córdoba).** Notas: 1) Se reportó desbordamiento del río San Jorge en zonas ribereñas de los municipios de **Puerto Libertador y Montelibano, Córdoba** (01/02/2026). 2) Desbordamiento del río San Jorge en la zona urbana y rural del municipio **La Apartada, Córdoba** (01/02/2026)**).**

El IDEAM - Instituto de Hidrología, Meteorología y Estudios Ambientales, reporta **ALERTA ROJA** en la **CUENCA BAJA DEL RÍO SAN JORGE,** Persisten las áreas inundadas en los municipios de San Jacinto del Cauca, Caimito, San Benito Abad, **Ayapel,** Guaranda, San Marcos y Sucre, asociadas al ingreso de agua del río Cauca a través de los boquetes en Caregato y Los Arrastres. **Notas 1):** Se reportó desbordamiento del río San Jorge generando inundaciones a la altura del corregimiento de **Puerto Córdoba** en el municipio de **Buenavista (01/02/2026). 2)** Desbordamiento del río San Jorge en la zona urbana y rural del municipio **La Apartada (01/02/2026). 3)** Rompimientos en la margen izquierda del rio San Jorge en los sectores del Totumo, Cantaleta y Voráigine, afectando la comunidad de **Nueva Esperanza – Pueblo Nuevo. (08/02/2026). 4)** Se reporta inundación en el corregimiento de **Marralú,** municipio de **Ayapel,** por desbordamiento del rio San Jorge **(08/02/2026).**

El IDEAM - Instituto de Hidrología, Meteorología y Estudios Ambientales, reporta **ALERTA ROJA POR AMENAZA DESLIZAMIENTOS DE TIERRA**, en los municipios de**: Montelíbano, Tierralta, y Valencia.**

El IDEAM - Instituto de Hidrología, Meteorología y Estudios Ambientales, reporta **ALERTA AMARILLA POR AMENAZA METEOMARINA POR VIENTO Y OLEAJE**: A los bañistas y habitantes costeros, estar atentos a la evolución del fenómeno y a las indicaciones de las autoridades locales. A las embarcaciones de poco calado, consultar con las Capitanías de puerto antes de zarpar. **VV:** 10– 15 nudos, **DV:** Este -Noreste, **AO:** 1,0– 1,5m.

El IDEAM - Instituto de Hidrología, Meteorología y Estudios Ambientales, reporta **ALERTA AMARILLA POR AMENAZA POR TIEMPO LLUVISO**: Probabilidad de lluvias moderadas a fuertes, en algunos casos con posibilidad de tormentas eléctricas y rachas de viento. A las embarcaciones de poco calado, consultar con las Capitanías de puerto antes de zarpar en zonas de inminente tempestad. A los bañistas y habitantes costeros, estar atentos a la evolución de las condiciones meteorológicas y a los avisos de las autoridades locales.

A continuación, se relacionan los volúmenes útiles diarios (expresados en porcentaje) de reservas de algunos embalses de acuerdo con la información consultada en XM:

URRÁ I: 100, 2%

INFORME RESUMEN DIARIO

Grupo de Gestión del Riesgo - Subdirección de Gestión Ambiental

INFORME TÉCNICO DIARIO No. 047 - IDEAM 16 DE FEBRERO DE 2026[1]

CUENCA DEL RÍO SINÚ

INFORME HIDROLÓGICO URRÁ I[2]:			
FECHA	HORA	CAUDAL ENTRANTE (m^3/s)	CAUDAL DESCARGADO (m^3/s)
16-FEB-2026	06:00 a.m.	651,91	694,53
	11:00 a.m.	538,79	687,87

LECTURA DE MIRA EN LA ESTACIÓN MONTERÍA AUTOMATICA[3]:			
FECHA	HORA	NIVEL (m)	CAUDAL (m^3/s)
15-FEB-2026	06:00 p.m.	4,80	790,10
16-FEB-2026	06:00 a.m.	5,00	830,34

LECTURA DE MIRA EN LA ESTACIÓN COTOCÁ ABAJO[4]:			
FECHA	HORA	NIVEL (m)	CAUDAL (m^3/s)
15-FEB-2026	06:00 p.m.	5,76	698,96
16-FEB-2026	06:00 a.m.	5,82	709,71

CUENCA DEL RÍO SAN JORGE

LECTURA DE MIRA EN LA ESTACIÓN MONTELÍBANO AUTOMÁTICA[6]:		
FECHA	HORA	NIVEL (m)
15-FEB-2026	06:00 p.m.	2,51
16-FEB-2026	06:00 a.m.	2,95

LECTURA DE MIRA EN LA ESTACIÓN PUERTO CÓRDOBA [6]:		
FECHA	HORA	NIVEL (m)
15-FEB-2026	06:00 p.m.	3,45
16-FEB-2026	06:00 a.m.	3,60

LECTURA DE MIRA EN LA ESTACIÓN MARRALÚ[7]:		
FECHA	HORA	NIVEL (m)
15-FEB-2026	06:00 p.m.	7,54
16-FEB-2026	06:00 a.m.	7,51

1. Informe técnico diario emitido por IDEAM
2. Informe Diario Hidrológico URRA I
3. Estación hidrometeorológica IDEAM – MONTERÍA AUTOMÁTICA [130667020]
4. Estación hidrometeorológica IDEAM – COTOCÁ ABAJO [13077060]
5. Estación hidrológica IDEAM – MONTELÍBANO AUTOMÁTICA [25017010]
6. Estación hidrológica IDEAM – Puerto Córdoba- [25027070]
7. Estación hidrometeorológica IDEAM – MARRALÚ [25027120]