INFORME RESUMEN DIARIO

Grupo de Gestión del Riesgo - Subdirección de Gestión Ambiental

INFORME TÉCNICO DIARIO No. 044 - IDEAM 13 DE FEBRERO DE 2026[1]

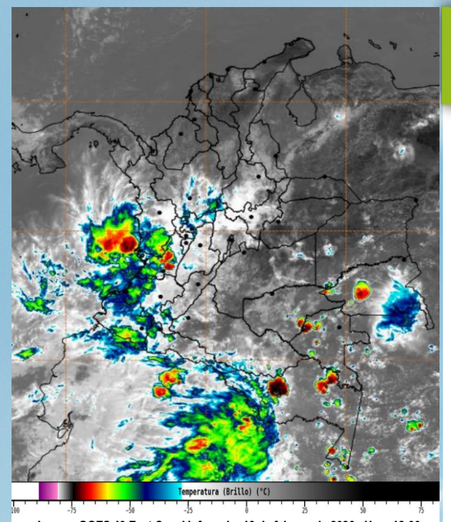

Imagen GOES 19 East Canal Infrarrojo, 13 de febrero de 2026 - Hora 12:00 HLC. Fuente: https:bart.ideam.gov.co GOES 19

CONDICIONES HIDROMETEOROLÓGICAS ACTUALES

En las últimas horas ha prevalecido el tiempo seco en la mayor parte del país, salvo en sectores del sur de Antioquia, occidente de Boyacá y Cundinamarca, Tolima, Huila, Caldas, Risaralda, Quindío, Chocó, Valle del Cauca, Cauca, Nariño, Putumayo y Amazonas, donde desde la madrugada se evidenció abundante nubosidad con lluvias y tormentas eléctricas. También se observaron lloviznas en áreas de los departamentos de Norte de Santander, Huila, occidente de Meta y Caquetá, sureste de Guainía y Vaupés. San Andrés, Providencia y Santa Catalina con tiempo seco y cielo entre despejado y parcialmente nublado.

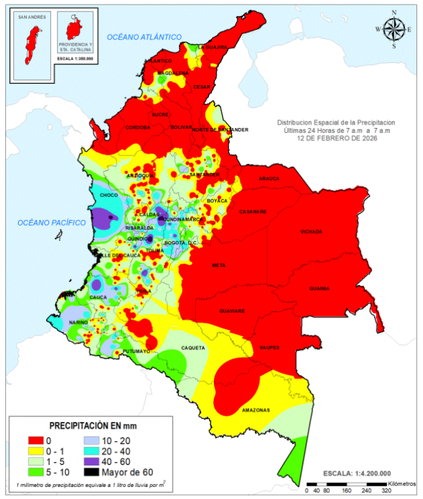

MAPA DE PRECIPITACIÓN

Precipitación diaria desde las 07:00 HLC del jueves 12 hasta las 07:00 HLC del viernes, 13 de febrero de 2026.
Fuente: IDEAM.

No se registraron precipitaciones iguales o superiores a **40,0 mm**, en las últimas 24 horas, del departamento de Córdoba.

No se registraron temperaturas iguales o superiores a **35,0° C**, en las últimas 24 horas, en el departamento de Córdoba.

ALERTAS

El IDEAM - Instituto de Hidrología, Meteorología y Estudios Ambientales, reporta **ALERTA ROJA** en la **CUENCA DEL RÍO CANALETE,** por probabilidad de crecientes súbitas en el río Canalete y sus afluentes, entre otros arroyos directos al Caribe. Especial atención en el municipio de Arboletes (Antioquia) y **Canalete (Córdoba). Nota: 1)** Se presentaron inundaciones en zona urbana y rural del municipio de **Canalete (01/02/2026). 2)** Se presentaron inundaciones en zona rural del municipio de **Puerto Escondido (01/02/2026).**

El IDEAM - Instituto de Hidrología, Meteorología y Estudios Ambientales, reporta **ALERTA ROJA** en la **CUENCA ALTA DEL RÍO SINÚ**, por probabilidad de incrementos súbitos en los niveles del río Sinú y sus afluentes en la parte alta. **Nota:** Se reportó inundación en los corregimientos de **Batata, Callejas, Villa Providencia y Volador, Puerto Rico, Ceibal, Desafío, Ley y Lagos Nueva Platanera (02/02/2026).**

El IDEAM - Instituto de Hidrología, Meteorología y Estudios Ambientales, reporta **ALERTA ROJA** en la **CUENCA MEDIA DEL RÍO SINÚ**, niveles altos en la parte media del río Sinú y probabilidad de crecientes súbitas en sus afluentes, en este sector (aguas abajo del Embalse de Urrá I). Se recomienda especial atención en los centros poblados de **Tierralta y Valencia (Córdoba).** Notas: 1) Desbordamiento de los ríos Nuevo y Manzanares, generando afectaciones en el casco urbano y zona rural del municipio de **Valencia** y zona rural del municipio de **Montería, Córdoba** (01/02/2026). 2) Comunidades aguas abajo del embalse Urra, deben estar atentos a incrementos súbitos por reboses que se están realizando en el embalse de Urra debido a que está alcanzando su capacidad máxima (01/02/2026). 3) Inundación en **Tierralta** por desbordamiento de los ríos Tay, Tuis Tuis, entre otros con afectaciones a viviendas, muebles y enseres. (02/02/2026)

El IDEAM - Instituto de Hidrología, Meteorología y Estudios Ambientales, reporta **ALERTA ROJA** en la **CUENCA BAJA DEL RÍO SINÚ**, Niveles altos en la parte baja del río Sinú y probabilidad de crecientes súbitas en sus afluentes en la cuenca baja. Se recomienda especial atención en los municipios de **Cereté, Santa Cruz de Lorica, Montería, San Antero, San Bernardo del Viento y San Pelayo. Notas 1):** Inundaciones en las veredas: **Sabana Nueva, Cañoelar, Buenos Aires y El Bálsamo** del municipio de **San Pelayo (01/02/2026). 2)** Inundaciones por lluvias en la zona rural y urbana en el corregimiento de **Tinajones, Castillo, Sicaria Limón, José Manuel de Altamira, Trementino, Caño Grande Junin, Paso Nuevo, Playas del Viento y Camino Real** con sus respectivas veredas del municipio de **San Bernardo del Viento (01/02/2026). 3)** Inundaciones por lluvias en zona urbana y rural en los municipios de **Cereté**. **4).** Inundaciones por lluvias en zona rural y urbana del municipio de **Los Córdobas (31/01/2026). 5)** Inundaciones por lluvias en la zona rural de **San Antero (01/02/2026). 6)** Inundaciones por la creciente del río Sinú en **Montería (02/02/2026). 7)** Inundaciones en la cabecera municipal y área rural del municipio de **San Carlos (04/02/2026).**

El IDEAM - Instituto de Hidrología, Meteorología y Estudios Ambientales, reporta **ALERTA AMARILLA** en la **CUENCA ALTA DEL RÍO SAN JORGE**, Probabilidad de crecientes súbitas en la cuenca alta del río San Jorge, se recomienda especial atención en sus afluentes como las quebradas La Manuela y Morrojo, y los ríos San Pedro y Uré, así como en los municipios de **Puerto Libertador** y **Montelíbano (Córdoba).** Notas: 1) Se reportó desbordamiento del río San Jorge en zonas ribereñas de los municipios de **Puerto Libertador y Montelíbano, Córdoba** (01/02/2026). 2) Desbordamiento del río San Jorge en la zona urbana y rural del municipio **La Apartada, Córdoba** (01/02/2026)**).**

El IDEAM - Instituto de Hidrología, Meteorología y Estudios Ambientales, reporta **ALERTA ROJA** en la **CUENCA BAJA DEL RÍO SAN JORGE,** Persisten las áreas inundadas en los municipios de San Jacinto del Cauca, Caimito, San Benito Abad, **Ayapel,** Guaranda, San Marcos y Sucre, asociadas al ingreso de agua del río Cauca a través de los boquetes en Caregato y Los Arrastres. **Notas 1):** Se reportó desbordamiento del río San Jorge generando inundaciones a la altura del corregimiento de **Puerto Córdoba** en el municipio de **Buenavista (01/02/2026). 2)** Desbordamiento del río San Jorge en la zona urbana y rural del municipio **La Apartada (01/02/2026). 3)** Rompimientos en la margen izquierda del rio San Jorge en los sectores del Totumo, Cantaleta y Voragine, afectando la comunidad de **Nueva Esperanza – Pueblo Nuevo. (08/02/2026). 4)** Se reporta inundación en el corregimiento de **Marralú,** municipio de **Ayapel,** por desbordamiento del rio San Jorge **(08/02/2026).**

El IDEAM - Instituto de Hidrología, Meteorología y Estudios Ambientales, reporta **ALERTA ROJA POR AMENAZA DESLIZAMIENTOS DE TIERRA**, en los municipios de**: Montería y Tierralta.**

El IDEAM - Instituto de Hidrología, Meteorología y Estudios Ambientales, reporta **ALERTA NARANJA POR AMENAZA DESLIZAMIENTOS DE TIERRA**, en los municipios de: **Puerto Libertador.**

El IDEAM - Instituto de Hidrología, Meteorología y Estudios Ambientales, reporta **ALERTA AMARILLA POR AMENAZA DESLIZAMIENTOS DE TIERRA**, en el municipio de: **Valencia.**

El IDEAM - Instituto de Hidrología, Meteorología y Estudios Ambientales, reporta **ALERTA AMARILLA** por **AMENAZA POR INCENDIOS DE LA COBERTURA VEGETAL**. Especial atención en los municipios de: **Cereté, Ciénaga De Oro, Montelíbano y Planeta Rica.**

El IDEAM - Instituto de Hidrología, Meteorología y Estudios Ambientales, reporta **ALERTA NARANJA POR AMENAZA METEOMARINA POR VIENTO Y OLEAJE**: A los bañistas y habitantes costeros, estar atentos a la evolución del fenómeno y a las indicaciones de las autoridades locales. A las embarcaciones de poco calado, consultar con las Capitanías de puerto antes de zarpar. **W:** 08– 14 nudos, **DV:** Norte, **AO:** 1,5– 1,8m.

A continuación, se relacionan los volúmenes útiles diarios (expresados en porcentaje) de reservas de algunos embalses de acuerdo con la información consultada en XM:

URRÁ I: 100,9%

INFORME RESUMEN DIARIO

Grupo de Gestión del Riesgo - Subdirección de Gestión Ambiental

INFORME TÉCNICO DIARIO No. 044 - IDEAM 13 DE FEBRERO DE 2026[1]

CUENCA DEL RÍO SINÚ

INFORME HIDROLÓGICO URRÁ I[2]:			
FECHA	HORA	CAUDAL ENTRANTE (m^3/s)	CAUDAL DESCARGADO (m^3/s)
13-FEB-2026	06:00 a.m.	566,92	663,07
	11:00 a.m.	496,38	645,86

LECTURA DE MIRA EN LA ESTACIÓN MONTERÍA AUTOMATICA[3]:			
FECHA	HORA	NIVEL (m)	CAUDAL (m^3/s)
12-FEB-2026	06:00 p.m.	6,00	1039,99
13-FEB-2026	06:00 a.m.	5,80	996,97

LECTURA DE MIRA EN LA ESTACIÓN COTOCÁ ABAJO[4]:			
FECHA	HORA	NIVEL (m)	CAUDAL (m^3/s)
12-FEB-2026	06:00 p.m.	5,88	720,52
13-FEB-2026	06:00 a.m.	5,90	724,14

CUENCA DEL RÍO SAN JORGE

LECTURA DE MIRA EN LA ESTACIÓN MONTELÍBANO AUTOMÁTICA[6]:		
FECHA	HORA	NIVEL (m)
12-FEB-2026	06:00 p.m.	2,88
13-FEB-2026	06:00 a.m.	2,74

LECTURA DE MIRA EN LA ESTACIÓN PUERTO CÓRDOBA [6]:		
FECHA	HORA	NIVEL (m)
12-FEB-2026	06:00 p.m.	4,10
13- FEB-2026	06:00 a.m.	3,85

LECTURA DE MIRA EN LA ESTACIÓN MARRALÚ[7]:		
FECHA	HORA	NIVEL (m)
12-FEB-2026	06:00 p.m.	8,18
13-FEB-2026	06:00 a.m.	8,07

1. Informe técnico diario emitido por IDEAM
2. Informe Diario Hidrológico URRA I
3. Estación hidrometeorológica IDEAM – MONTERÍA AUTOMÁTICA [130667020]
4. Estación hidrometeorológica IDEAM – COTOCÁ ABAJO [13077060]
5. Estación hidrológica IDEAM – MONTELÍBANO AUTOMÁTICA [25017010]
6. Estación hidrológica IDEAM – Puerto Córdoba- [25027070]
7. Estación hidrometeorológica IDEAM – MARRALÚ [25027120]