INFORME RESUMEN DIARIO

Grupo de Gestión del Riesgo - Subdirección de Gestión Ambiental

INFORME TÉCNICO DIARIO No. 031 - IDEAM 31 DE ENERO DE 2026[1]

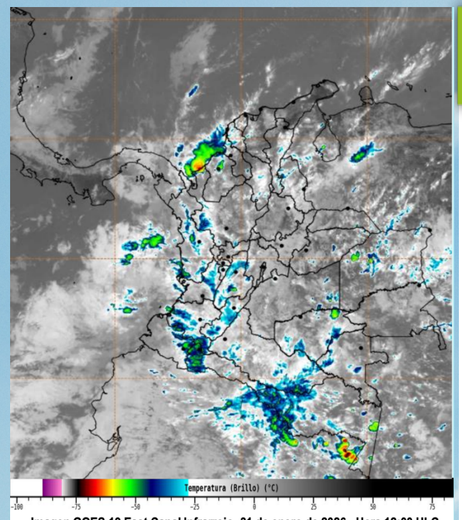

Imagen GOES 19 East Canal Infrarrojo, 31 de enero de 2026 - Hora 12:00 HLC.
Fuente: https:bart.ideam.gov.co GOES 19

CONDICIONES HIDROMETEOROLÓGICAS ACTUALES

Durante las últimas horas sobre el territorio nacional se ha presentado abundante nubosidad con lluvias de variada intensidad. Especialmente, en sectores de las regiones Caribe, Andina y Amazonia. Las lluvias de mayor intensidad con tormentas eléctricas sectorizadas se han presentado en sectores departamentales al sur de Bolívar, noroccidente de Huila y **Córdoba**, oriente y noroccidente de Antioquia, norte y oriente de Tolima y al suroccidente de Cundinamarca. Lluvias de menor intensidad se han registrado en áreas intermedias de los departamentos citados anteriormente. Como también, al oriente de Sucre, norte y sur de Chocó, nororiente y occidente de Valle del Cauca y Boyacá, oriente de Cauca y Nariño, sur y occidente de Norte de Santander, norte y oriente de Santander y Risaralda, centro de Caldas, suroccidente de Quindío, noroccidente de Arauca y Casanare, occidente de Meta, suroccidente de Guainía, norte y sur de Guaviare, occidente y oriente de Caquetá, norte y occidente de Vaupés, occidente de Putumayo y centro de Amazonas. En el archipiélago de San Andrés, Providencia y Santa Catalina se ha presentado cielo mayormente nublado con lluvias entre ligeras y moderadas intermitentes. Especialmente, sobre el área marítima.

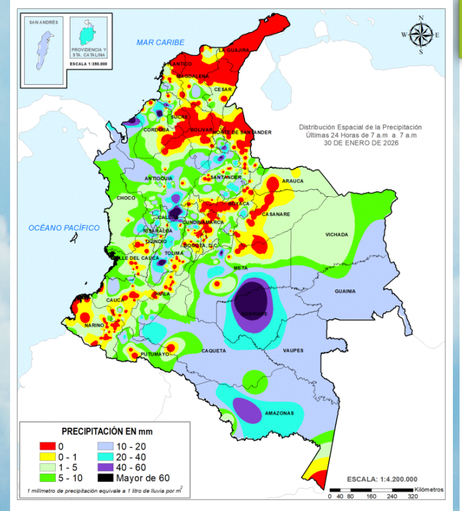

MAPA DE PRECIPITACIÓN

Precipitación diaria desde las 07:00 HLC del viernes 30 hasta las 07:00 HLC del sábado, 31 de enero de 2026.
Fuente: IDEAM.

Se registraron precipitaciones iguales o superiores a **60,0 mm**, en las últimas 24 horas, en el departamento de Córdoba, en el municipio de: **Ciénaga De Oro (90.8).**

No se registraron temperaturas iguales o superiores a **36,0° C**, en las últimas 24 horas, en el departamento de Córdoba.

ALERTAS

El IDEAM - Instituto de Hidrología, Meteorología y Estudios Ambientales, reporta **ALERTA AMARILLA** en la **CUENCA DEL RÍO CANALETE,** por probabilidad de crecientes súbitas en el río Canalete y sus afluentes, entre otros arroyos directos al Caribe. Especial atención en el municipio de Arboletes (Antioquia) y **Canalete (Córdoba).**

El IDEAM - Instituto de Hidrología, Meteorología y Estudios Ambientales, reporta **ALERTA AMARILLA** en la **CUENCA MEDIA DEL RÍO SINÚ**, Probabilidad de incrementos súbitos en la parte media del río Sinú y sus afluentes (aguas abajo del Embalse de Urrá I). Se recomienda especial atención en los centros poblados de **Tierralta y Valencia**.

El IDEAM - Instituto de Hidrología, Meteorología y Estudios Ambientales, reporta **ALERTA NARANJA** en la **CUENCA BAJA DEL RÍO SINÚ**, Niveles altos en la parte baja del río Sinú y probabilidad de crecientes súbitas en sus afluentes en la cuenca baja. Se recomienda especial atención en los municipios de **Cereté, Santa Cruz de Lorica, Montería, San Antero, San Bernardo del Viento y San Pelayo.**

El IDEAM - Instituto de Hidrología, Meteorología y Estudios Ambientales, reporta **ALERTA NARANJA** en la **CUENCA ALTA DEL RÍO SAN JORGE**, por probabilidad de crecientes súbitas en la cuenca alta del río San Jorge, se recomienda especial atención en sus afluentes como las quebradas La Manuela y Morrojo, y los ríos San Pedro y Uré, así como en los municipios de **Puerto Libertador y Montelíbano**.

El IDEAM - Instituto de Hidrología, Meteorología y Estudios Ambientales, reporta **ALERTA ROJA** en la **CUENCA BAJA DEL RÍO SAN JORGE,** Persisten las áreas inundadas en los municipios de San Jacinto del Cauca, Caimito, San Benito Abad, **Ayapel**, Guaranda, San Marcos y Sucre, asociadas al ingreso de agua del río Cauca a través de los boquetes en Caregato y Los Arrastres.

El IDEAM - Instituto de Hidrología, Meteorología y Estudios Ambientales, reporta **ALERTA AMARILLA POR AMENAZA DESLIZAMIENTOS DE TIERRA**, en el municipio de: **Planeta Rica.**

El IDEAM - Instituto de Hidrología, Meteorología y Estudios Ambientales, reporta **ALERTA NARANJA POR AMENAZA DESLIZAMIENTOS DE TIERRA**, en los municipios de: **San José De Uré y Valencia.**

El IDEAM - Instituto de Hidrología, Meteorología y Estudios Ambientales, reporta **ALERTA ROJA POR AMENAZA DESLIZAMIENTOS DE TIERRA**, en los municipios de: **Montelíbano, Puerto Libertador y Tierralta.**

El IDEAM - Instituto de Hidrología, Meteorología y Estudios Ambientales, reporta **ALERTA AMARILLA POR AMENAZA METEOMARINA POR VIENTO Y OLEAJE**: A los bañistas y habitantes costeros, estar atentos a la evolución del fenómeno y a las indicaciones de las autoridades locales.

A continuación, se relacionan los volúmenes útiles diarios (expresados en porcentaje) de reservas de algunos embalses de acuerdo con la información consultada en XM:

URRÁ I: 94,3%

INFORME RESUMEN DIARIO

Grupo de Gestión del Riesgo - Subdirección de Gestión Ambiental

INFORME TÉCNICO DIARIO No. 031 - IDEAM 31 DE ENERO DE 2026[1]

CUENCA DEL RÍO SINÚ

INFORME HIDROLÓGICO URRÁ I[2]:

FECHA	HORA	APORTES (m^3/s)	CAUDAL DESCARGADO (m^3/s)
31-ENE-2026	06:00 a.m.	311,27	165,56
	11:00 a.m.	266,53	165,50

LECTURA DE MIRA EN LA ESTACIÓN MONTERÍA AUTOMATICA[3]:

FECHA	HORA	NIVEL (m)	CAUDAL (m^3/s)
30-ENE-2026	06:00 p.m.	1,48	221,47
31-ENE-2026	06:00 a.m.	1,76	260,93

LECTURA DE MIRA EN LA ESTACIÓN COTOCÁ ABAJO[4]:

FECHA	HORA	NIVEL (m)	CAUDAL (m^3/s)
30-ENE-2026	06:00 p.m.	3,28	307,84
31-ENE-2026	06:00 a.m.	3,40	324,16

CUENCA DEL RÍO SAN JORGE

LECTURA DE MIRA EN LA ESTACIÓN MONTELÍBANO AUTOMÁTICA[6]:

FECHA	HORA	NIVEL (m)
30-ENE-2026	06:00 p.m.	2,96
31-ENE-2026	06:00 a.m.	2,62

LECTURA DE MIRA EN LA ESTACIÓN PUERTO CÓRDOBA[6]:

FECHA	HORA	NIVEL (m)
30-ENE-2026	06:00 p.m.	3,97
31-ENE-2026	06:00 a.m.	3,53

LECTURA DE MIRA EN LA ESTACIÓN MARRALÚ[7]:

FECHA	HORA	NIVEL (m)
30-ENE-2026	06:00 p.m.	5,29
31-ENE-2026	06:00 a.m.	6,02

1. Informe técnico diario emitido por IDEAM
2. Informe Diario Hidrológico URRA I
3. Estación hidrometeorológica IDEAM – MONTERÍA AUTOMÁTICA [130667020]
4. Estación hidrometeorológica IDEAM – COTOCÁ ABAJO [13077060]
5. Estación hidrológica IDEAM – MONTELÍBANO AUTOMÁTICA [25017010]
6. Estación hidrológica IDEAM – PUERTO CÓRDOBA [25027070]
7. Estación hidrometeorológica IDEAM – MARRALÚ [25027120]