INFORME RESUMEN DIARIO

Grupo de Gestión del Riesgo - Subdirección de Gestión Ambiental

INFORME TÉCNICO DIARIO No. 030 - IDEAM 30 DE ENERO DE 2026[1]

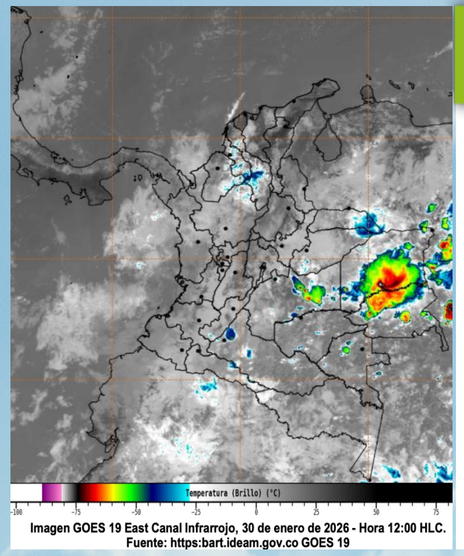

Imagen GOES 19 East Canal Infrarrojo, 30 de enero de 2026 - Hora 12:00 HLC.
Fuente: https:bart.ideam.gov.co GOES 19

CONDICIONES HIDROMETEOROLÓGICAS ACTUALES

Durante la mañana del día de hoy, en el territorio colombiano se observaron condiciones entre parcial y completamente nublado en gran parte del país; las principales lluvias, en ocasiones acompañadas de tormentas eléctricas, se registraron en las regiones Pacífica (parte sur), Amazonia, Orinoquia y sectores de la región Andina. Por departamentos, las principales lluvias se presentaron en: En la región Caribe, en los departamentos de Córdoba, Sucre, Bolívar, Magdalena y zonas del norte de Cesar. En la región Pacífica, lluvias en Chocó, Cauca y Nariño. En la región Andina, lluvias en los departamentos de Santander, Boyacá, Huila, Antioquia, Caldas, Risaralda, Tolima y Cundinamarca. En la región Orinoquia, lluvias en Vichada, Casanare, Meta, Guainía y Arauca. Lluvias en el piedemonte llanero. En la región Amazonia, en los departamentos de Amazonas, Caquetá, Putumayo, Guaviare y Vaupés. Lluvias en el piedemonte amazónico. En el Archipiélago de San Andrés, Providencia y Santa Catalina prevaleció el tiempo seco, con cielo nublado.

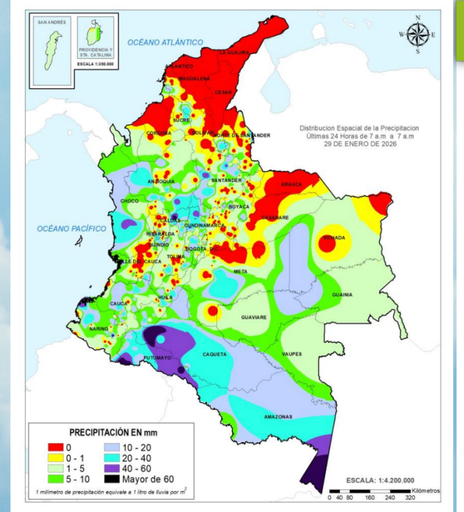

MAPA DE PRECIPITACIÓN

Precipitación diaria desde las 07:00 HLC del jueves 29 hasta las 07:00 HLC del viernes, 30 de enero de 2026.
Fuente: IDEAM.

No se registraron precipitaciones iguales o superiores a **50,0 mm**, en las últimas 24 horas, en el departamento de Córdoba.

No se registraron temperaturas iguales o superiores a **35,0° C**, en las últimas 24 horas, en el departamento de Córdoba.

ALERTAS

El IDEAM - Instituto de Hidrología, Meteorología y Estudios Ambientales, reporta **ALERTA AMARILLA** en la **CUENCA DEL RÍO CANALETE,** por probabilidad de crecientes súbitas en el río Canalete y sus afluentes, entre otros arroyos directos al Caribe. Especial atención en el municipio de Arboletes (Antioquia) y **Canalete (Córdoba).**

El IDEAM - Instituto de Hidrología, Meteorología y Estudios Ambientales, reporta **ALERTA AMARILLA** en la **CUENCA MEDIA DEL RÍO SINÚ**, Probabilidad de incrementos súbitos en la parte media del río Sinú y sus afluentes (aguas abajo del Embalse de Urrá I). Se recomienda especial atención en los centros poblados de **Tierralta y Valencia**.

El IDEAM - Instituto de Hidrología, Meteorología y Estudios Ambientales, reporta **ALERTA AMARILLA** en la **CUENCA BAJA DEL RÍO SINÚ**, Niveles altos en la parte baja del río Sinú y probabilidad de crecientes súbitas en sus afluentes en la cuenca baja. Se recomienda especial atención en los municipios de **Cereté, Santa Cruz de Lorica, Montería, San Antero, San Bernardo del Viento y San Pelayo.**

El IDEAM - Instituto de Hidrología, Meteorología y Estudios Ambientales, reporta **ALERTA NARANJA** en la **CUENCA ALTA DEL RÍO SAN JORGE**, por probabilidad de crecientes súbitas en la cuenca alta del río San Jorge, se recomienda especial atención en sus afluentes como las quebradas La Manuela y Morrojo, y los ríos San Pedro y Uré, así como en los municipios de **Puerto Libertador y Montelíbano**.

El IDEAM - Instituto de Hidrología, Meteorología y Estudios Ambientales, reporta **ALERTA ROJA** en la **CUENCA BAJA DEL RÍO SAN JORGE,** Persisten las áreas inundadas en los municipios de San Jacinto del Cauca, Caimito, San Benito Abad, **Ayapel**, Guaranda, San Marcos y Sucre, asociadas al ingreso de agua del río Cauca a través de los boquetes en Caregato y Los Arrastres.

El IDEAM - Instituto de Hidrología, Meteorología y Estudios Ambientales, reporta **ALERTA NARANJA POR AMENAZA DESLIZAMIENTOS DE TIERRA**, en el municipio de: **Tierralta.**

El IDEAM - Instituto de Hidrología, Meteorología y Estudios Ambientales, reporta **ALERTA AMARILLA POR AMENAZA METEOMARINA POR VIENTO Y OLEAJE**: A los bañistas y habitantes costeros, estar atentos a la evolución del fenómeno y a las indicaciones de las autoridades locales.

A continuación, se relacionan los volúmenes útiles diarios (expresados en porcentaje) de reservas de algunos embalses de acuerdo con la información consultada en XM:

URRÁ I: 94,0%

INFORME RESUMEN DIARIO

Grupo de Gestión del Riesgo - Subdirección de Gestión Ambiental

INFORME TÉCNICO DIARIO No. 030 - IDEAM 30 DE ENERO DE 2026[1]

CUENCA DEL RÍO SINÚ

INFORME HIDROLÓGICO URRÁ I[2]:

FECHA	HORA	APORTES (m^3/s)	CAUDAL DESCARGADO (m^3/s)
30-ENE-2026	06:00 a.m.	336,99	165,47
	11:00 a.m.	263,05	213,12

LECTURA DE MIRA EN LA ESTACIÓN MONTERÍA AUTOMATICA[3]:

FECHA	HORA	NIVEL (m)	CAUDAL (m^3/s)
29-ENE-2026	06:00 p.m.	1,60	238,15
30-ENE-2026	06:00 a.m.	1,85	274,01

LECTURA DE MIRA EN LA ESTACIÓN COTOCÁ ABAJO[4]:

FECHA	HORA	NIVEL (m)	CAUDAL (m^3/s)
29-ENE-2026	06:00 p.m.	3,52	340,77
30-ENE-2026	06:00 a.m.	3,40	324,16

CUENCA DEL RÍO SAN JORGE

LECTURA DE MIRA EN LA ESTACIÓN MONTELÍBANO AUTOMÁTICA[6]:

FECHA	HORA	NIVEL (m)
29-ENE-2026	06:00 p.m.	1,85
30-ENE-2026	06:00 a.m.	3,19

LECTURA DE MIRA EN LA ESTACIÓN PUERTO CÓRDOBA[6]:

FECHA	HORA	NIVEL (m)
29-ENE-2026	06:00 p.m.	2,55
30-ENE-2026	06:00 a.m.	3,55

LECTURA DE MIRA EN LA ESTACIÓN MARRALÚ[7]:

FECHA	HORA	NIVEL (m)
29-ENE-2026	06:00 p.m.	4,08
30-ENE-2026	06:00 a.m.	4,66

1. Informe técnico diario emitido por IDEAM
2. Informe Diario Hidrológico URRA I
3. Estación hidrometeorológica IDEAM – MONTERÍA AUTOMÁTICA [130667020]
4. Estación hidrometeorológica IDEAM – COTOCÁ ABAJO [13077060]
5. Estación hidrológica IDEAM – MONTELÍBANO AUTOMÁTICA [25017010]
6. Estación hidrológica IDEAM – PUERTO CÓRDOBA [25027070]
7. Estación hidrometeorológica IDEAM – MARRALÚ [25027120]