INFORME RESUMEN DIARIO

Grupo de Gestión del Riesgo - Subdirección de Gestión Ambiental

CORPORACIÓN AUTÓNOMA REGIONAL DE LOS VALLES DEL SINÚ Y DEL SAN JORGE

INFORME TÉCNICO DIARIO No. 032 - IDEAM 01 DE FEBRERO DE 2026[1]

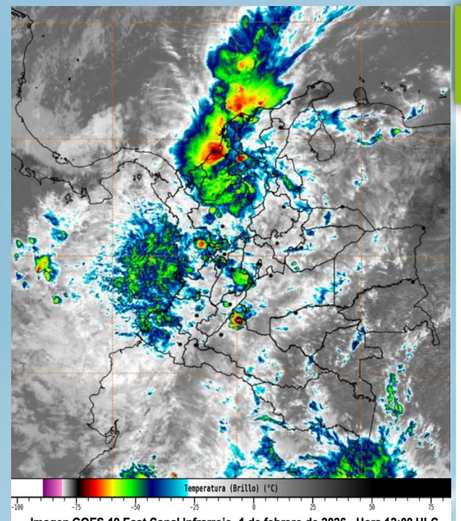

Imagen GOES 19 East Canal Infrarrojo, 1 de febrero de 2026 - Hora 12:00 HLC.
Fuente: https:bart.ideam.gov.co GOES 19

CONDICIONES HIDROMETEOROLÓGICAS ACTUALES

En la mañana dominical se identificó abundante nubosidad en el país con lluvias entre moderadas y fuertes, inclusive acompañadas de tormentas eléctricas en el centro y suroccidente del mar Caribe nacional y en amplias áreas del sur de Cesar y Bolívar, Sucre, **Córdoba**, Antioquia, Norte de Santander, Santander, Tolima, Chocó, Valle del Cauca, Cauca, Nariño y Amazonas. También se evidenciaron lluvias ligeras y dispersas en el sur de La Guajira, Magdalena, Atlántico, Boyacá, Cundinamarca, sur de Huila, occidente de Arauca, Casanare, Meta, suroccidente de Vichada, Caquetá, Putumayo y Vaupés. En el Archipiélago de San Andrés, Providencia y Santa Catalina se observaron precipitaciones ligeras y ocasionales.

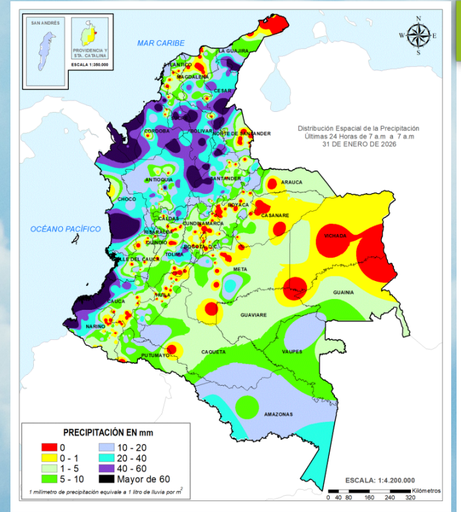

MAPA DE PRECIPITACIÓN

Precipitación diaria desde las 07:00 HLC del sábado 31 hasta las 07:00 HLC del domingo, 1 de febrero de 2026.
Fuente: IDEAM.

Se registraron precipitaciones iguales o superiores a **70,0 mm**, en las últimas 24 horas, en el departamento de Córdoba, en el municipio de: Chimá **(74.2),** Puerto Libertador **(75.4),** Santa Cruz de Lorica **(125.73),** San José de Ure **(82,6),** Montelíbano **(75.4),** Montería **(76.9),** San Bernardo del Viento **(79.8),** Tierralta **(76.5).**

No se registraron temperaturas iguales o superiores a **34,0° C**, en las últimas 24 horas, en el departamento de Córdoba.

ALERTAS

El IDEAM - Instituto de Hidrología, Meteorología y Estudios Ambientales, reporta **ALERTA ROJA** en la **CUENCA DEL RÍO CANALETE,** por probabilidad de crecientes súbitas en el río Canalete y sus afluentes, entre otros arroyos directos al Caribe. Especial atención en el municipio de Arboletes (Antioquia) y **Canalete (Córdoba).**

El IDEAM - Instituto de Hidrología, Meteorología y Estudios Ambientales, reporta **ALERTA AMARILLA** en la **CUENCA ALTA DEL RÍO SINÚ**, por probabilidad de incrementos súbitos en los niveles del río Sinú y sus afluentes en la parte alta.

El IDEAM - Instituto de Hidrología, Meteorología y Estudios Ambientales, reporta **ALERTA NARANJA** en la **CUENCA MEDIA DEL RÍO SINÚ**, Probabilidad de incrementos súbitos en la parte media del río Sinú y sus afluentes (aguas abajo del Embalse de Urrá I). Se recomienda especial atención en los centros poblados de **Tierralta y Valencia**.

El IDEAM - Instituto de Hidrología, Meteorología y Estudios Ambientales, reporta **ALERTA NARANJA** en la **CUENCA BAJA DEL RÍO SINÚ**, Niveles altos en la parte baja del río Sinú y probabilidad de crecientes súbitas en sus afluentes en la cuenca baja. Se recomienda especial atención en los municipios de **Cereté, Santa Cruz de Lorica, Montería, San Antero, San Bernardo del Viento y San Pelayo.**

El IDEAM - Instituto de Hidrología, Meteorología y Estudios Ambientales, reporta **ALERTA ROJA** en la **CUENCA ALTA DEL RÍO SAN JORGE**, por probabilidad de crecientes súbitas en la cuenca alta del río San Jorge, se recomienda especial atención en sus afluentes como las quebradas La Manuela y Morrojo, y los ríos San Pedro y Uré, así como en los municipios de **Puerto Libertador y Montelíbano**. **Nota**: Se reportó desbordamiento del río San Jorge en zonas ribereñas de los municipios de **Puerto Libertador y Montelíbano**. (**01/02/2026).**

El IDEAM - Instituto de Hidrología, Meteorología y Estudios Ambientales, reporta **ALERTA ROJA** en la **CUENCA BAJA DEL RÍO SAN JORGE,** Persisten las áreas inundadas en los municipios de San Jacinto del Cauca, Caimito, San Benito Abad, **Ayapel**, Guaranda, San Marcos y Sucre, asociadas al ingreso de agua del río Cauca a través de los boquetes en Caregato y Los Arrastres.

El IDEAM - Instituto de Hidrología, Meteorología y Estudios Ambientales, reporta **ALERTA NARANJA POR AMENAZA DESLIZAMIENTOS DE TIERRA**, en los municipios de: **Ciénaga De Oro, Sahagún y San Carlos.**

El IDEAM - Instituto de Hidrología, Meteorología y Estudios Ambientales, reporta **ALERTA ROJA POR AMENAZA DESLIZAMIENTOS DE TIERRA**, en los municipios de: **Canalete, Lorica, Montelíbano, Montería, Planeta Rica, Puerto Libertador, Purísima De La Concepción, San Antero, San José De Uré, Tierralta y Valencia.**

El IDEAM - Instituto de Hidrología, Meteorología y Estudios Ambientales, reporta **ALERTA AMARILLA POR AMENAZA METEOMARINA POR VIENTO Y OLEAJE**: A los bañistas y habitantes costeros, estar atentos a la evolución del fenómeno y a las indicaciones de las autoridades locales. A las embarcaciones de poco calado, consultar con las Capitanías de puerto antes de zarpar.

El IDEAM - Instituto de Hidrología, Meteorología y Estudios Ambientales, reporta **ALERTA NARANJA POR AMENAZA METEOMARINA POR TIEMPO LLUVIOSO**: Probabilidad de lluvias moderadas a fuertes, en algunos casos con posibilidad de tormentas eléctricas y rachas de viento. A las embarcaciones de poco calado, consultar con las Capitanías de puerto antes de zarpar en zonas de inminente tempestad y a los bañistas y habitantes costeros, estar atentos a la evolución de las condiciones meteorológicas y a los avisos de las autoridades locales.

A continuación, se relacionan los volúmenes útiles diarios (expresados en porcentaje) de reservas de algunos embalses de acuerdo con la información consultada en XM:

URRÁ I: 94,8%

INFORME RESUMEN DIARIO

Grupo de Gestión del Riesgo - Subdirección de Gestión Ambiental

INFORME TÉCNICO DIARIO No. 032 - IDEAM 01 DE FEBRERO DE 2026[1]

CUENCA DEL RÍO SINÚ

INFORME HIDROLÓGICO URRÁ I[2]:

FECHA	HORA	APORTES (m^3/s)	CAUDAL DESCARGADO (m^3/s)
01-FEB-2026	06:00 a.m.	1106,81	164,88
	11:00 a.m.	1697,55	166,31

LECTURA DE MIRA EN LA ESTACIÓN MONTERÍA AUTOMATICA[3]:

FECHA	HORA	NIVEL (m)	CAUDAL (m^3/s)
31-ENE-2026	06:00 p.m.	1,36	205,16
01-FEB-2026	06:00 a.m.	2,15	318,92

LECTURA DE MIRA EN LA ESTACIÓN COTOCÁ ABAJO[4]:

FECHA	HORA	NIVEL (m)	CAUDAL (m^3/s)
31-ENE-2026	06:00 p.m.	3,20	297,12
01-FEB-2026	06:00 a.m.	3,36	318,69

CUENCA DEL RÍO SAN JORGE

LECTURA DE MIRA EN LA ESTACIÓN MONTELÍBANO AUTOMÁTICA[6]:

FECHA	HORA	NIVEL (m)
31-ENE-2026	06:00 p.m.	2,39
01-FEB-2026	06:00 a.m.	2,37

LECTURA DE MIRA EN LA ESTACIÓN PUERTO CÓRDOBA[6]:

FECHA	HORA	NIVEL (m)
31-ENE-2026	06:00 p.m.	3,32
01-FEB-2026	06:00 a.m.	3,25

LECTURA DE MIRA EN LA ESTACIÓN MARRALÚ[7]:

FECHA	HORA	NIVEL (m)
31-ENE-2026	06:00 p.m.	6,01
01-FEB-2026	06:00 a.m.	6,04

1. Informe técnico diario emitido por IDEAM
2. Informe Diario Hidrológico URRA I
3. Estación hidrometeorológica IDEAM – MONTERÍA AUTOMÁTICA [130667020]
4. Estación hidrometeorológica IDEAM – COTOCÁ ABAJO [13077060]
5. Estación hidrológica IDEAM – MONTELÍBANO AUTOMÁTICA [25017010]
6. Estación hidrológica IDEAM – PUERTO CÓRDOBA [25027070]
7. Estación hidrometeorológica IDEAM – MARRALÚ [25027120]