INFORME RESUMEN DIARIO

Grupo de Gestión del Riesgo - Subdirección de Gestión Ambiental

INFORME TÉCNICO DIARIO No. 021- IDEAM 21 DE ENERO DE 2026[1]

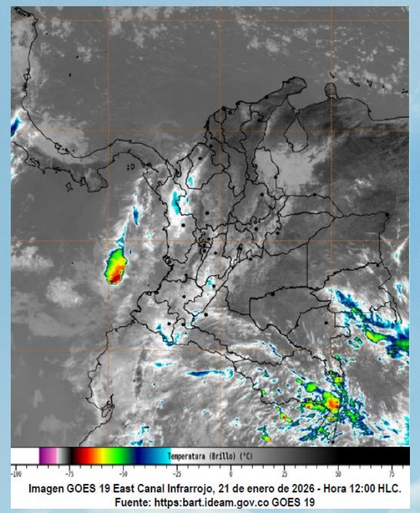

Imagen GOES 19 East Canal Infrarrojo, 21 de enero de 2026 - Hora 12:00 HLC.
Fuente: https:bart.ideam.gov.co GOES 19

CONDICIONES HIDROMETEOROLÓGICAS ACTUALES

En horas de la mañana de hoy miércoles han tendido a predominar las condiciones secas en la mayor parte del país, con cielo entre despejado y parcialmente cubierto. En contraste abundante nubosidad con precipitaciones, se ha observado desde las primeras horas en el centro del océano Pacífico nacional y en áreas del nororiente y occidente de Antioquia, Chocó, Tolima, norte de Huila, suroriente de Guainía y Amazonas.
En San Andrés, Providencia y Santa Catalina se ha identificado tiempo seco con cielo entre ligera y parcialmente nublado.

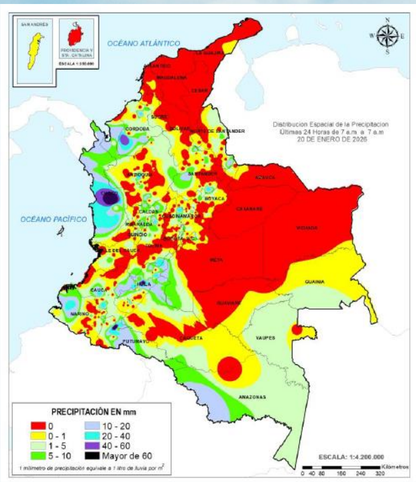

MAPA DE PRECIPITACIÓN

Precipitación diaria desde las 07:00 HLC del martes 20, hasta las 07:00 HLC del miércoles, 21 de enero de 2026.
Fuente: IDEAM.

Se registraron precipitaciones iguales o superiores a **50,0 mm** en las últimas 24 horas, en el municipio de **Tierralta 53.7mm** departamento Córdoba.

No se registraron temperaturas iguales o superiores a 35,0°c, en las últimas 24 horas, en los municipios del departamento de Córdoba.

ALERTAS

El IDEAM - Instituto de Hidrología, Meteorología y Estudios Ambientales, reporta **ALERTA ROJA** en la **CUENCA BAJA DEL RÍO SAN JORGE** Persisten las áreas inundadas en los municipios de San Jacinto del Cauca, Caimito, San Benito Abad, Ayapel, Guaranda, San Marcos y Sucre, asociadas al ingreso de agua del río Cauca a través de los boquetes en Caregato y Los Arrastres

El IDEAM - Instituto de Hidrología, Meteorología y Estudios Ambientales, reporta **ALERTA AMARILLA POR AMENAZA DESLIZAMIENTOS DE TIERRA**, en el municipio de: **Tierralta.**

El IDEAM - Instituto de Hidrología, Meteorología y Estudios Ambientales, reporta **ALERTA AMARILLA POR AMENAZA DE INCENDIOS EN LA COBERTURA VEGETAL,** en los municipios de: **Cereté y Chimá.**

El IDEAM - Instituto de Hidrología, Meteorología y Estudios Ambientales, reporta **ALERTA NARANJA** POR **VIENTO Y OLEAJE**, Velocidad del viento y altura del oleaje con valores por encima de lo normal para la época. **SUGERENCIA O RECOMENDACIÓN**: A los bañistas y habitantes costeros, estar atentos a la evolución del fenómeno y a las indicaciones de las autoridades locales. A las embarcaciones de poco calado, consultar con las Capitanías de puerto antes de zarpar.

A continuación, se relacionan los volúmenes útiles diarios (expresados en porcentaje) de reservas de algunos embalses de acuerdo con la información consultada en XM:

URRÁ I: 94,8%

INFORME RESUMEN DIARIO

Grupo de Gestión del Riesgo - Subdirección de Gestión Ambiental

INFORME TÉCNICO DIARIO No. 021 - IDEAM 21 DE ENERO DE 2026[1]

CUENCA DEL RÍO SINÚ

INFORME HIDROLÓGICO URRÁ I[2]:			
FECHA	HORA	APORTES (m^3/s)	CAUDAL DESCARGADO (m^3/s)
21-ENE-2026	06:00 a.m.	458,53	333,31
	11:00 a.m.	689,04	164,81

LECTURA DE MIRA EN LA ESTACIÓN MONTERÍA AUTOMATICA[3]:			
FECHA	HORA	NIVEL (m)	CAUDAL (m^3/s)
20-ENE-2026	06:00 p.m.	2,55	381,81
21-ENE-2026	06:00 a.m.	2,38	354,68

LECTURA DE MIRA EN LA ESTACIÓN COTOCÁ ABAJO[4]:			
FECHA	HORA	NIVEL (m)	CAUDAL (m^3/s)
20-ENE-2026	06:00 p.m.	3,98	407,04
21-ENE-2026	06:00 a.m.	3,96	404,07

CUENCA DEL RÍO SAN JORGE

LECTURA DE MIRA EN LA ESTACIÓN MONTELÍBANO AUTOMÁTICA[6]:		
FECHA	HORA	NIVEL (m)
20-ENE-2026	06:00 p.m.	2,22
21-ENE-2026	06:00 a.m.	2,08

LECTURA DE MIRA EN LA ESTACIÓN PUERTO CÓRDOBA[6]:		
FECHA	HORA	NIVEL (m)
20-ENE-2026	06:00 p.m.	3,00
21-ENE-2026	06:00 a.m.	2,90

LECTURA DE MIRA EN LA ESTACIÓN MARRALÚ[7]:		
FECHA	HORA	NIVEL (m)
20-ENE-2026	06:00 p.m.	4,91
21-ENE-2026	06:00 a.m.	5,04

1. Informe técnico diario emitido por IDEAM
2. Informe Diario Hidrológico URRA I
3. Estación hidrometeorológica IDEAM – MONTERÍA AUTOMÁTICA [130667020]
4 Estación hidrometeorológica IDEAM – COTOCÁ ABAJO [13077060]
5. Estación hidrológica IDEAM – MONTELÍBANO AUTOMÁTICA [25017010]
6. Estación hidrológica IDEAM – PUERTO CÓRDOBA [25027070]
7. Estación hidrometeorológica IDEAM – MARRALÚ [25027120]