INFORME RESUMEN DIARIO

Grupo de Gestión del Riesgo - Subdirección de Gestión Ambiental

INFORME TÉCNICO DIARIO No. 019- IDEAM 19 DE ENERO DE 2026[1]

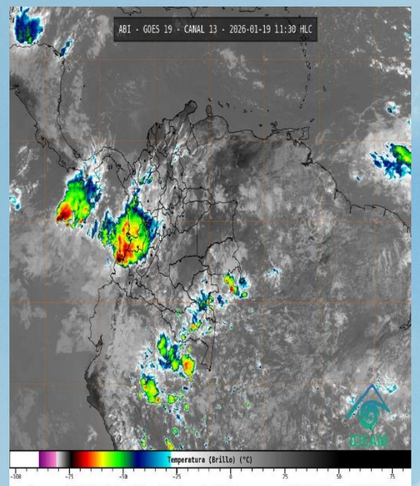

Imagen GOES 19 East Canal Infrarrojo, 19 de enero de 2026 - Hora 11:30 HLC.
Fuente: https:bart.ideam.gov.co GOES 19

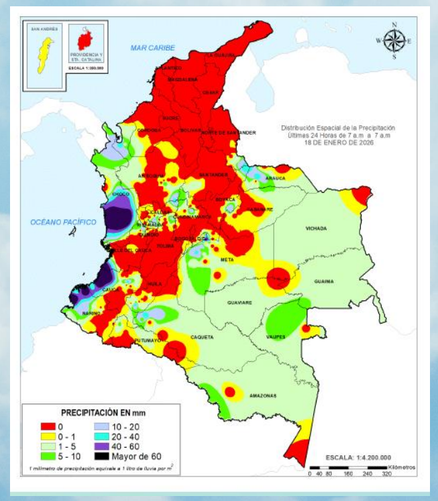

CONDICIONES HIDROMETEOROLÓGICAS ACTUALES

Durante las últimas horas sobre el territorio nacional se ha presentado abundante nubosidad con lluvias de variada intensidad en las regiones Pacífica, Andina y Amazonia. Las lluvias de mayor intensidad con tormentas eléctricas sectorizadas se han presentado sobre el área marítima y el litoral del Pacífico colombiano. Como también en sectores departamentales al suroccidente de Bolívar, **sur de Córdoba**, centro y norte de Chocó, occidente de Valle del Cauca y Cauca, noroccidente de Nariño y norte de Antioquia. Lluvias de menor intensidad se han registrado en el archipiélago de San Andrés, Providencia y Santa Catalina, norte de Cesar, nororiente de Magdalena, oriente de Atlántico, occidente de Santander y Caldas, sur de Risaralda, Quindío, oriente de Casanare y Caquetá, occidente de Meta, sur y occidente de Vaupés y norte de Amazonas. En las demás áreas del territorio nacional se ha registrado cielo entre parcial y mayormente nublado con predominio de tiempo seco.

MAPA DE PRECIPITACIÓN

Precipitación diaria desde las 07:00 HLC del domingo 18, hasta las 07:00 HLC del lunes, 19 de enero de 2026.
Fuente: IDEAM.

No se registraron precipitaciones iguales o superiores a **50,0 mm** en las últimas 24 horas, en el departamento Córdoba.

No se registraron temperaturas iguales o superiores a 35,0°c, en las últimas 24 horas, en los municipios del departamento de Córdoba.

ALERTAS

El IDEAM - Instituto de Hidrología, Meteorología y Estudios Ambientales, reporta **ALERTA AMARILLA** en la **CUENCA ALTA DEL RÍO SINÚ,** Probabilidad de incrementos súbitos en los niveles del río Sinú y sus afluentes en la parte alta.

El IDEAM - Instituto de Hidrología, Meteorología y Estudios Ambientales, reporta **ALERTA ROJA** en la **CUENCA BAJA DEL RÍO SAN JORGE** Persisten las áreas inundadas en los municipios de San Jacinto del Cauca, Caimito, San Benito Abad, Ayapel, Guaranda, San Marcos y Sucre, asociadas al ingreso de agua del río Cauca a través de los boquetes en Caregato y Los Arrastres

El IDEAM - Instituto de Hidrología, Meteorología y Estudios Ambientales, reporta **ALERTA AMARILLA POR AMENAZA DESLIZAMIENTOS DE TIERRA**, en los municipios de: **Montelíbano, Puerto Libertador, Tierralta.**

El IDEAM - Instituto de Hidrología, Meteorología y Estudios Ambientales, reporta **ALERTA AMARILLA POR AMENAZA DE INCENDIOS EN LA COBERTURA VEGETAL,** en los municipios de: **Cereté, Chimá, Ciénaga De Oro, Montelíbano.**

El IDEAM - Instituto de Hidrología, Meteorología y Estudios Ambientales, reporta **ALERTA AMARILLA** POR **VIENTO Y OLEAJE**, Velocidad del viento y altura del oleaje con valores por encima de lo normal para la época. **SUGERENCIA O RECOMENDACIÓN**: A los bañistas y habitantes costeros, estar atentos a la evolución del fenómeno y a las indicaciones de las autoridades locales. A las embarcaciones de poco calado, consultar con las Capitanías de puerto antes de zarpar.

El IDEAM - Instituto de Hidrología, Meteorología y Estudios Ambientales, reporta **ALERTA AMARILLA** POR **TIEMPO LLUVIOSO**, Probabilidad de lluvias moderadas a fuertes, en algunos casos con posibilidad de tormentas eléctricas y rachas de viento. **SUGERENCIA O RECOMENDACIÓN**: A las embarcaciones de poco calado, consultar con las Capitanías de puerto antes de zarpar en zonas de inminente tempestad. A los bañistas y habitantes costeros, estar atentos a la evolución de las condiciones meteorológicas y a los avisos de las autoridades locales.

A continuación, se relacionan los volúmenes útiles diarios (expresados en porcentaje) de reservas de algunos embalses de acuerdo con la información consultada en XM:

URRÁ I: 93,6%

INFORME RESUMEN DIARIO

Grupo de Gestión del Riesgo - Subdirección de Gestión Ambiental

INFORME TÉCNICO DIARIO No. 019 - IDEAM 19 DE ENERO DE 2026[1]

CUENCA DEL RÍO SINÚ

INFORME HIDROLÓGICO URRÁ I[2]:

FECHA	HORA	APORTES (m^3/s)	CAUDAL DESCARGADO (m^3/s)
19-ENE-2026	06:00 a.m.	242,69	340,00
	11:00 a.m.	435,26	340,04

ESTACIÓN GLORIETA VÍA ARBOLETES -MONTERÍA[3]:

FECHA	HORA	TEMPERATURA PROMEDIO (°C)	HUMEDAD RELATIVA PROMEDIO (%)	PRECIPITACIÓN ACUMULADA DIARIA (mm)
18-ENE-2026	05:00 p.m.	29,3	83,7	0,0
19-ENE-2026	05:00 a.m.	24,8	99	11,7

ESTACIÓN COTOCA ARRIBA – SANTA CRUZ DE LORICA[4]:

FECHA	HORA	TEMPERATURA PROMEDIO (°C)	HUMEDAD RELATIVA PROMEDIO (%)	PRECIPITACIÓN ACUMULADA DIARIA (mm)
18-ENE-2026	05:00 p.m.	29,5	91,4	0,0
19-ENE-2026	05:00 a.m.	26,0	99	0,0

CUENCA DEL RÍO SAN JORGE

ESTACIÓN MONTELÍBANO – MONTELÍBANO[5]:

FECHA	HORA	TEMPERATURA PROMEDIO (°C)	HUMEDAD RELATIVA PROMEDIO (%)	PRECIPITACIÓN ACUMULADA DIARIA (mm)
18-ENE-2026	11:00 p.m.	26,9	96,8	0,0
19-ENE-2026	11:00 a.m.	29,0	92,0	1,0

ESTACIÓN LA ESTRELLA– PUERTO LIBERTADOR[6]:

FECHA	HORA	TEMPERATURA PROMEDIO (°C)	HUMEDAD RELATIVA PROMEDIO (%)	PRECIPITACIÓN ACUMULADA DIARIA (mm)
18-ENE-2026	11:00 p.m.	27,6	97,7	0,0
19-ENE-2026	11:00 a.m.	29,6	87,3	0,0

ESTACIÓN ANTIGUA BOCATOMA– AYAPEL[7]:

FECHA	HORA	TEMPERATURA PROMEDIO (°C)	HUMEDAD RELATIVA PROMEDIO (%)	PRECIPITACIÓN ACUMULADA DIARIA (mm)
18-ENE-2026	11:00 p.m.	26,8	93,3	0,0
19-ENE-2026	11:00 a.m.	30,9	81,3	0,0

1. Informe técnico diario emitido por IDEAM
2. Informe Diario Hidrológico URRA I
3. Sistema de Alertas Tempranas Córdoba – Estación Glorieta vía Arboletes - Montería [SAT_CVS]
4 Sistema de Alertas Tempranas Córdoba – Estación Cotocá Arriba- Sant Cruz de Lorica [SAT_CVS]
5. Sistema de Alertas Tempranas Córdoba – Estación Montelíbano - Montelíbano [SAT_CVS]
6. Sistema de Alertas Tempranas Córdoba – Estación La Estrella – Puerto Libertador [SAT_CVS]
7. Sistema de Alertas Tempranas Córdoba – Estación Antigua Bocatoma – Ayapel [SAT_CVS]