INFORME RESUMEN DIARIO

Grupo de Gestión del Riesgo - Subdirección de Gestión Ambiental

INFORME TÉCNICO DIARIO No. 018- IDEAM 18 DE ENERO DE 2026[1]

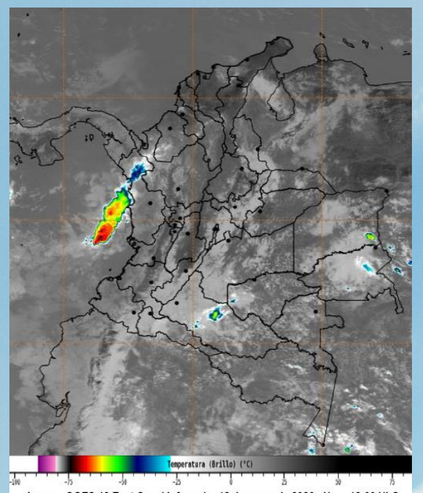

Imagen GOES 19 East Canal Infrarrojo, 18 de enero de 2026 - Hora 12:00 HLC.
Fuente: https:bart.ideam.gov.co GOES 19

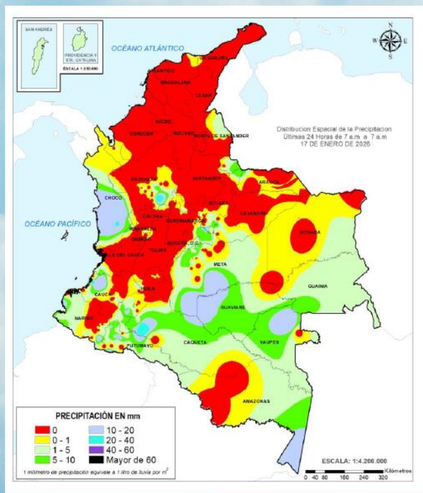

CONDICIONES HIDROMETEOROLÓGICAS ACTUALES

Durante las últimas horas sobre el territorio nacional se ha presentado cielo entre parcial y mayormente nublado con predominio de tiempo seco. Sin embargo, se han registrado algunas lluvias moderadas en las regiones Pacífica, Orinoquia y Amazonia.
Las lluvias de más persistentes se han presentado sobre el área marítima de la cuenca del Pacífico colombiano norte y en sectores departamentales de Chocó, Meta, Guainía, Guaviare, Caquetá y Amazonas. Lluvias de menor intensidad se han registrado al nororiente y sur de Magdalena, norte y centro de Bolívar, norte de Valle del Cauca, occidente de Nariño, centro de Norte de Santander, sur y oriente de Santander, Antioquia, oriente de Risaralda, norte y sur de Boyacá, oriente de Cundinamarca, norte de Arauca, noroccidente de Casanare y al centro y occidente de Vichada.
En el archipiélago de San Andrés, Providencia y Santa Catalina se ha registrado cielo parcialmente nublado con predominio de tiempo seco.

MAPA DE PRECIPITACIÓN

Precipitación diaria desde las 07:00 HLC del sábado 17 hasta las 07:00 HLC del domingo, 18 de enero de 2026.
Fuente: IDEAM.

No se registraron precipitaciones iguales o superiores a **50,0 mm** en las últimas 24 horas, en el departamento Córdoba.

Se registraron temperaturas iguales o superiores a 35,0°c, en las últimas 24 horas, en el municipio de**, Ciénaga de Oro (35.2°C)** departamento de Córdoba.

ALERTAS

El IDEAM - Instituto de Hidrología, Meteorología y Estudios Ambientales, reporta **ALERTA AMARILLA** en la **CUENCA DEL RÍO CANALETE,** por probabilidad de crecientes súbitas en el río Canalete y sus afluentes, entre otros arroyos directos al Caribe. Especial atención en el municipio de **Arboletes (Antioquia) y Canalete (Córdoba).**

El IDEAM - Instituto de Hidrología, Meteorología y Estudios Ambientales, reporta **ALERTA AMARILLA** en la **CUENCA ALTA DEL RÍO SINÚ,** Probabilidad de incrementos súbitos en los niveles del río Sinú y sus afluentes en la parte alta.

El IDEAM - Instituto de Hidrología, Meteorología y Estudios Ambientales, reporta **ALERTA ROJA** en la **CUENCA BAJA DEL RÍO SAN JORGE** Persisten las áreas inundadas en los municipios de San Jacinto del Cauca, Caimito, San Benito Abad, Ayapel, Guaranda, San Marcos y Sucre, asociadas al ingreso de agua del río Cauca a través de los boquetes en Caregato y Los Arrastres
.

El IDEAM - Instituto de Hidrología, Meteorología y Estudios Ambientales, reporta **ALERTA AMARILLA POR AMENAZA DESLIZAMIENTOS DE TIERRA**, en los municipios de: **Montelíbano, Puerto Libertador, Tierralta.**

El IDEAM - Instituto de Hidrología, Meteorología y Estudios Ambientales, reporta **ALERTA AMARILLA** POR **VIENTO Y OLEAJE**, Velocidad del viento y altura del oleaje con valores por encima de lo normal para la época. **SUGERENCIA O RECOMENDACIÓN**: A los bañistas y habitantes costeros, estar atentos a la evolución del fenómeno y a las indicaciones de las autoridades locales. A las embarcaciones de poco calado, consultar con las Capitanías de puerto antes de zarpar.

El IDEAM - Instituto de Hidrología, Meteorología y Estudios Ambientales, reporta **ALERTA AMARILLA** POR **TIEMPO LLUVIOSO**, Probabilidad de lluvias moderadas a fuertes, en algunos casos con posibilidad de tormentas eléctricas y rachas de viento. **SUGERENCIA O RECOMENDACIÓN**: A las embarcaciones de poco calado, consultar con las Capitanías de puerto antes de zarpar en zonas de inminente tempestad. A los bañistas y habitantes costeros, estar atentos a la evolución de las condiciones meteorológicas y a los avisos de las autoridades locales.

A continuación, se relacionan los volúmenes útiles diarios (expresados en porcentaje) de reservas de algunos embalses de acuerdo con la información consultada en XM:

URRÁ I: 94,2%

INFORME RESUMEN DIARIO

Grupo de Gestión del Riesgo - Subdirección de Gestión Ambiental

INFORME TÉCNICO DIARIO No. 018 - IDEAM 18 DE ENERO DE 2026[1]

CUENCA DEL RÍO SINÚ

INFORME HIDROLÓGICO URRÁ I[2]:

FECHA	HORA	APORTES (m^3/s)	CAUDAL DESCARGADO (m^3/s)
18-ENE-2026	06:00 a.m.	276,46	338,77
	11:00 a.m.	260,72	165,66

ESTACIÓN EL PURGATORIO -MONTERÍA[3]:

FECHA	HORA	TEMPERATURA PROMEDIO (°C)	HUMEDAD RELATIVA PROMEDIO (%)	PRECIPITACIÓN ACUMULADA DIARIA (mm)
17-ENE-2026	05:00 p.m.	32,2	76,1	0,0
18-ENE-2026	05:00 a.m.	25,1	99	0,0

ESTACIÓN COTOCA ARRIBA – SANTA CRUZ DE LORICA[4]:

FECHA	HORA	TEMPERATURA PROMEDIO (°C)	HUMEDAD RELATIVA PROMEDIO (%)	PRECIPITACIÓN ACUMULADA DIARIA (mm)
17-ENE-2026	05:00 p.m.	31,2	88,8	0,3
18-ENE-2026	05:00 a.m.	24,9	99	0,0

CUENCA DEL RÍO SAN JORGE

ESTACIÓN MONTELÍBANO – MONTELÍBANO[5]:

FECHA	HORA	TEMPERATURA PROMEDIO (°C)	HUMEDAD RELATIVA PROMEDIO (%)	PRECIPITACIÓN ACUMULADA DIARIA (mm)
17-ENE-2026	11:00 p.m.	26,6	99,0	0,0
18-ENE-2026	11:00 a.m.	31,3	84,3	0,0

ESTACIÓN LA ESTRELLA– PUERTO LIBERTADOR[6]:

FECHA	HORA	TEMPERATURA PROMEDIO (°C)	HUMEDAD RELATIVA PROMEDIO (%)	PRECIPITACIÓN ACUMULADA DIARIA (mm)
17-ENE-2026	11:00 p.m.	25,5	99,0	0,0
18-ENE-2026	11:00 a.m.	31,9	79,2	0,0

ESTACIÓN ANTIGUA BOCATOMA– AYAPEL[7]:

FECHA	HORA	TEMPERATURA PROMEDIO (°C)	HUMEDAD RELATIVA PROMEDIO (%)	PRECIPITACIÓN ACUMULADA DIARIA (mm)
17-ENE-2026	11:00 p.m.	25,9	95,7	0,0
18-ENE-2026	11:00 a.m.	30,6	83,2	0,0

1. Informe técnico diario emitido por IDEAM
2. Informe Diario Hidrológico URRA I
3. Sistema de Alertas Tempranas Córdoba – Estación Montelíbano - Montelíbano [SAT_CVS]
4 Sistema de Alertas Tempranas Córdoba – Estación Cotocá Arriba- Sant Cruz de Loricar [SAT_CVS]
5. Sistema de Alertas Tempranas Córdoba – Estación Montelíbano - Montelíbano [SAT_CVS]
6. Sistema de Alertas Tempranas Córdoba – Estación La Estrella – Puerto Libertador [SAT_CVS]
7. Sistema de Alertas Tempranas Córdoba – Estación Antigua Bocatoma – Ayapel [SAT_CVS]