INFORME RESUMEN DIARIO

Grupo de Gestión del Riesgo - Subdirección de Gestión Ambiental

CORPORACIÓN AUTÓNOMA REGIONAL DE LOS VALLES DEL SINÚ Y DEL SAN JORGE

INFORME TÉCNICO DIARIO No. 039 - IDEAM 08 DE FEBRERO DE 2026[1]

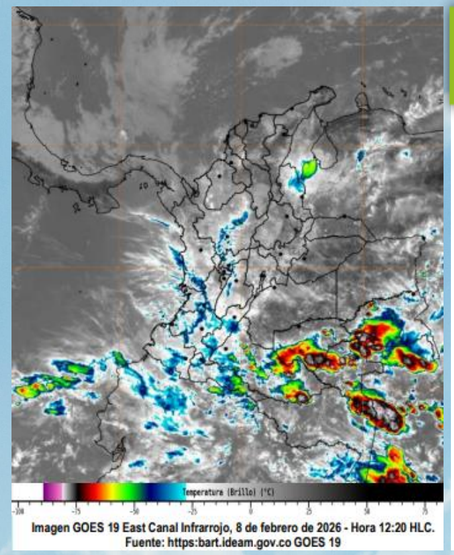

Imagen GOES 19 East Canal Infrarrojo, 8 de febrero de 2026 - Hora 12:20 HLC.
Fuente: https:bart.ideam.gov.co GOES 19

CONDICIONES HIDROMETEOROLÓGICAS ACTUALES

Durante las últimas horas sobre las regiones Caribe, Andina, Pacífica y Amazonia se han presentado condiciones de cielo parcial a mayormente nublado acompañado de algunas precipitaciones. Las lluvias de mayor consideración se han dado en sectores de Antioquia, litoral de Valle del Cauca, Cauca, Tolima, Guainía, Caquetá, Amazonas y piedemonte de Putumayo.

Se han registrado entre lloviznas a lluvias dispersas sobre Chocó, Nariño, **Córdoba**, Sucre, Bolívar, Magdalena, Atlántico, La Guajira, Cesar, Arauca y Meta. En el archipiélago de San Andrés, Providencia y Santa Catalina se ha presentado cielo entre parcial y mayormente nublado con tiempo seco.

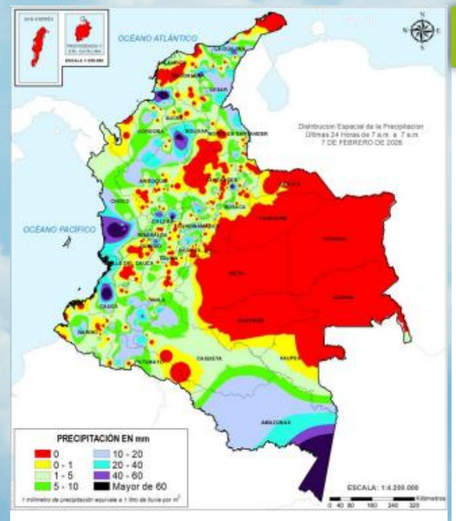

MAPA DE PRECIPITACIÓN

Precipitación diaria desde las 07:00 HLC del sábado 7 hasta las 07:00 HLC del domingo, 8 de febrero de 2026.
Fuente: IDEAM.

Se registraron precipitaciones iguales o superiores a **50,0 mm**, en las últimas 24 horas, en el municipio de: Ciénaga de Oro **(71,4)**, del departamento de Córdoba.

No se registraron temperaturas iguales o superiores a **34,0° C**, en las últimas 24 horas, en el departamento de Córdoba.

ALERTAS

El IDEAM - Instituto de Hidrología, Meteorología y Estudios Ambientales, reporta **ALERTA ROJA** en la **CUENCA DEL RÍO CANALETE,** por probabilidad de crecientes súbitas en el río Canalete y sus afluentes, entre otros arroyos directos al Caribe. Especial atención en el municipio de Arboletes (Antioquia) y **Canalete (Córdoba). Nota: 1)** Se presentaron inundaciones en zona urbana y rural del municipio de **Canalete (01/02/2026). 2)** Se presentaron inundaciones en zona rural del municipio de **Puerto Escondido (01/02/2026).**

El IDEAM - Instituto de Hidrología, Meteorología y Estudios Ambientales, reporta **ALERTA ROJA** en la **CUENCA ALTA DEL RÍO SINÚ**, por probabilidad de incrementos súbitos en los niveles del río Sinú y sus afluentes en la parte alta. **Nota:** Se reportó inundación en los corregimientos de **Batata, Callejas, Villa Providencia y Volador, Puerto Rico, Ceibal, Desafío, Ley y Lagos Nueva Platanera (02/02/2026).**

El IDEAM - Instituto de Hidrología, Meteorología y Estudios Ambientales, reporta **ALERTA ROJA** en la **CUENCA MEDIA DEL RÍO SINÚ**, Niveles altos en la parte media del río Sinú y probabilidad de crecientes súbitas en sus afluentes, en este sector (aguas abajo del Embalse de Urrá I). Se recomienda especial atención en los centros poblados de **Tierralta y Valencia. Notas: 1)** Desbordamiento de los **ríos Nuevo y Manzanares**, generando afectaciones en el casco urbano y zona rural del municipio de **Valencia** y zona rural del municipio de **Montería (01/02/2026). 2)** Comunidades aguas abajo del embalse Urra, deben estar atentos a incrementos súbitos por reboses que se están realizando en el embalse de Urra debido a que está alcanzando su capacidad máxima **(01/02/2026). 3)** Inundación en **Tierralta** por desbordamiento de los **ríos Tay,Tuis Tius** entre otros con afectaciones a viviendas, muebles y enseres. (**02/02/2026).**

El IDEAM - Instituto de Hidrología, Meteorología y Estudios Ambientales, reporta **ALERTA ROJA** en la **CUENCA BAJA DEL RÍO SINÚ**, Niveles altos en la parte baja del río Sinú y probabilidad de crecientes súbitas en sus afluentes en la cuenca baja. Se recomienda especial atención en los municipios de **Cereté, Santa Cruz de Lorica, Montería, San Antero, San Bernardo del Viento y San Pelayo. Notas 1):** Inundaciones en las veredas: **Sabana Nueva, Cañoelar, Buenos Aires y El Bálsamo** del municipio de **San Pelayo (01/02/2026). 2)** Inundaciones por lluvias en la zona rural y urbana en el corregimiento de **Tinajones, Castillo, Sicaria Limón, José Manuel de Altamira, Trementino, Caño Grande Junin, Paso Nuevo, Playas del Viento y Camino Real** con sus respectivas veredas del municipio de **San Bernardo del Viento (01/02/2026). 3)** Inundaciones por lluvias en zona urbana y rural en los municipios de **Cereté**. **4).** Inundaciones por lluvias en zona rural y urbana del municipio de **Los Córdobas (31/01/2026). 5)** Inundaciones por lluvias en la zona rural de **San Antero (01/02/2026). 6)** Inundaciones por la creciente del río Sinú en **Montería (02/02/2026). 7)** Inundaciones en la cabecera municipal y área rural del municipio de **San Carlos (04/02/2026).**

El IDEAM - Instituto de Hidrología, Meteorología y Estudios Ambientales, reporta **ALERTA ROJA** en la **CUENCA ALTA DEL RÍO SAN JORGE**, Crecientes súbitas en la cuenca alta del río San Jorge, se recomienda especial atención en sus afluentes como las quebradas La Manuela y Morrojo, y los ríos San Pedro y Uré, así como en los municipios de **Puerto Libertador y Montelíbano**. **Notas: 1)** Se reportó desbordamiento del río San Jorge en zonas ribereñas de los municipios de **Puerto Libertador y Montelíbano** (**01/02/2026). 2)** Desbordamiento del río San Jorge en la zona urbana y rural del municipio **La Apartada (01/02/2026). 3).** Inundaciones por fuertes lluvias que desbordan quebradas en zona rural y sectores de **La Dorada y Pueblo** Flecha del municipio de **San José de Uré (01/02/2026).**

El IDEAM - Instituto de Hidrología, Meteorología y Estudios Ambientales, reporta **ALERTA ROJA** en la **CUENCA BAJA DEL RÍO SAN JORGE,** Persisten las áreas inundadas en los municipios de San Jacinto del Cauca, Caimito, San Benito Abad, **Ayapel,** Guaranda, San Marcos y Sucre, asociadas al ingreso de agua del río Cauca a través de los boquetes en Caregato y Los Arrastres. **Notas 1):** Se reportó desbordamiento del río San Jorge generando inundaciones a la altura del corregimiento de **Puerto Córdoba** en el municipio de **Buenavista (01/02/2026). 2)** Desbordamiento del río San Jorge en la zona urbana y rural del municipio **La Apartada (01/02/2026).**

El IDEAM - Instituto de Hidrología, Meteorología y Estudios Ambientales, reporta **ALERTA ROJA POR AMENAZA DESLIZAMIENTOS DE TIERRA**, en el municipio de: **Canalete.**

El IDEAM - Instituto de Hidrología, Meteorología y Estudios Ambientales, reporta **ALERTA NARANJA POR AMENAZA DESLIZAMIENTOS DE TIERRA**, en los municipios de: **Ciénaga de Oro, Montelíbano, Montería, Puerto Libertador, Tierralta, Valencia.**

El IDEAM - Instituto de Hidrología, Meteorología y Estudios Ambientales, reporta **ALERTA AMARILLA POR AMENAZA DESLIZAMIENTOS DE TIERRA**, en los municipios de: **Planeta Rica, San Carlos, San José de Uré.**

El IDEAM - Instituto de Hidrología, Meteorología y Estudios Ambientales, reporta **ALERTA NARANJA POR AMENAZA METEOMARINA POR VIENTO Y OLEAJE**: A los bañistas y habitantes costeros, estar atentos a la evolución del fenómeno y a las indicaciones de las autoridades locales. A las embarcaciones de poco calado, consultar con las Capitanías de puerto antes de zarpar. **W:** 13 – 20 nudos, **DV:** Norte, **AO:** 1,7–2,0m.

El IDEAM - Instituto de Hidrología, Meteorología y Estudios Ambientales, reporta **ALERTA AMARILLA POR AMENAZA POR TIEMPO LLUVIOSO**: Probabilidad de lluvias moderadas a fuertes, en algunos casos con posibilidad de tormentas eléctricas y rachas de viento. A las embarcaciones de poco calado, consultar con las Capitanías de puerto antes de zarpar en zonas de inminente tempestad. A los bañistas y habitantes costeros, estar atentos a la evolución de las condiciones meteorológicas y a los avisos de las autoridades locales.

A continuación, se relacionan los volúmenes útiles diarios (expresados en porcentaje) de reservas de algunos embalses de acuerdo con la información consultada en XM:

URRÁ I: 102,7%

INFORME RESUMEN DIARIO

Grupo de Gestión del Riesgo - Subdirección de Gestión Ambiental

INFORME TÉCNICO DIARIO No. 039 - IDEAM 08 DE FEBRERO DE 2026[1]

CUENCA DEL RÍO SINÚ

INFORME HIDROLÓGICO URRÁ I[2]:			
FECHA	HORA	CAUDAL ENTRANTE (m^3/s)	CAUDAL DESCARGADO (m^3/s)
08-FEB-2026	06:00 a.m.	870,36	1012,5
	11:00 a.m.	983,08	998,15

LECTURA DE MIRA EN LA ESTACIÓN MONTERÍA AUTOMATICA[3]:			
FECHA	HORA	NIVEL (m)	CAUDAL (m^3/s)
07-FEB-2026	06:00 p.m.	6,76	1208,25
08-FEB-2026	06:00 a.m.	6,66	1185,69

LECTURA DE MIRA EN LA ESTACIÓN COTOCÁ ABAJO[4]:			
FECHA	HORA	NIVEL (m)	CAUDAL (m^3/s)
07-FEB-2026	06:00 p.m.	5,84	713,31
08-FEB-2026	06:00 a.m.	5,86	722,33

CUENCA DEL RÍO SAN JORGE

LECTURA DE MIRA EN LA ESTACIÓN MONTELÍBANO AUTOMÁTICA[6]:		
FECHA	HORA	NIVEL (m)
07-FEB-2026	06:00 p.m.	4,61
08-FEB-2026	06:00 a.m.	3,93

LECTURA DE MIRA EN LA ESTACIÓN PUERTO CÓRDOBA [6]:		
FECHA	HORA	NIVEL (m)
07-FEB-2026	06:00 p.m.	6,18
08- FEB-2026	06:00 a.m.	5,80

LECTURA DE MIRA EN LA ESTACIÓN MARRALÚ[7]:		
FECHA	HORA	NIVEL (m)
07-FEB-2026	06:00 p.m.	9,31
08-FEB-2026	06:00 a.m.	9,55

1. Informe técnico diario emitido por IDEAM
2. Informe Diario Hidrológico URRA I
3. Estación hidrometeorológica IDEAM – MONTERÍA AUTOMÁTICA [130667020]
4. Estación hidrometeorológica IDEAM – COTOCÁ ABAJO [13077060]
5. Estación hidrológica IDEAM – MONTELÍBANO AUTOMÁTICA [25017010]
6. Estación hidrológica IDEAM – Puerto Córdoba- [25027070]
7. Estación hidrometeorológica IDEAM – MARRALÚ [25027120]