

**INFORME RESUMEN DIARIO HIDROMETEOROLÓGICO**
  
**GRUPO DE GESTIÓN DEL RIESGO**
  
**SUBDIRECCIÓN DE GESTIÓN AMBIENTAL**

**INFORME TÉCNICO DIARIO No. 217 – IDEAM <sup>1</sup>**
  
**AGOSTO 04 17 DE 2016**

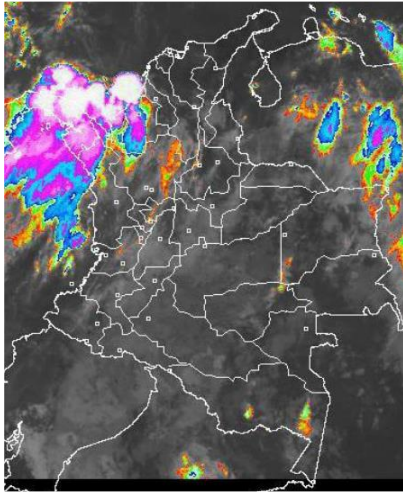

**CONDICIONES HIDROMETEOROLÓGICAS**
  
**ACTUALES:**

En horas de la mañana se ha presentado abundante nubosidad en gran parte del territorio colombiano con lluvias fuertes acompañadas de tormentas eléctricas sobre Antioquia, Santanderes, Chocó y Caldas; lluvias menos fuertes sobre Risaralda, Quindío, norte de Tolima Valle y occidente de Boyacá. En horas de la tarde, se esperan lluvias intensas con probabilidad de actividad eléctrica sobre norte de la región Andina, amplios sectores de la Caribe, región Pacífica y oriente de la Orinoquia y Amazonia.

**PRONÓSTICO METEOROLÓGICO – REGIÓN CARIBE:**

**MIÉRCOLES:** En horas de la mañana se prevé cielo entre parcial y mayormente cubierto con lluvias entre ligeras y moderadas sobre Cesar, Córdoba y en el sur de Bolívar y de Sucre. Para la tarde se estiman lluvias entre ligeras y moderadas en zonas de Cesar, Magdalena, La Guajira, sur de Bolívar y en Córdoba. No se descartan lloviznas en Sucre. En la noche se prevén lluvias en el Urabá, Córdoba, Sucre, Bolívar, Cesar y Magdalena. No se descartan lloviznas en La Guajira. Alta probabilidad de tormentas eléctricas.

**JUEVES:** En el transcurso de la jornada se estima nubosidad variada con precipitaciones a diferentes horas en el Urabá, Córdoba y sur de Bolívar. En áreas de La Guajira, Cesar, Magdalena, Atlántico, Sucre y centro y norte de Bolívar donde se prevén lluvias. No se descarta actividad eléctrica.

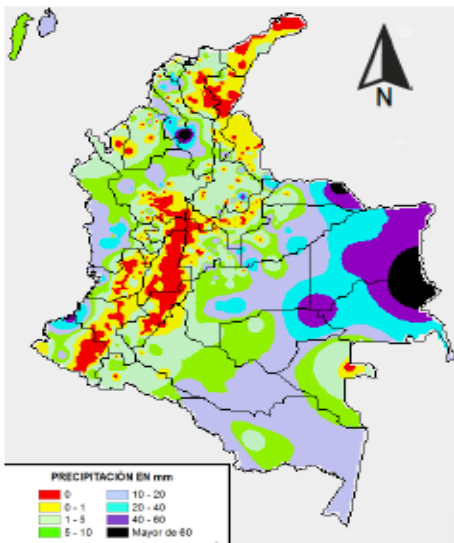

**MAPA DE PRECIPITACIÓN DIARIA <sup>2</sup>**

**Precipitación diaria:** desde las 7:00 a.m. del día miércoles 03 de agosto hasta las 7:00 a.m. del día jueves 04 de agosto de 2016.



**PRECIPITACIONES:**

A continuación se relacionan los municipios donde en las últimas 24 horas se registraron precipitaciones iguales o superiores a 20.0 mm: **Ayapel (97.0), La Apartada (30.5), Planeta Rica (22.2).**

<sup>1</sup> Informe técnico diario emitido por IDEAM

<sup>2</sup> Informe técnico diario emitido por IDEAM

**INFORME RESUMEN DIARIO HIDROMETEOROLÓGICO**
  
**GRUPO DE GESTIÓN DEL RIESGO**
  
**SUBDIRECCIÓN DE GESTIÓN AMBIENTAL**

**ALERTAS**

El IDEAM - Instituto de Hidrología, Meteorología y Estudios Ambientales, reporta **ALERTA AMARILLA** por **PROBABILIDAD DE CRECIENTES SÚBITAS EN LOS RÍOS DE ALTA MONTAÑA DE LOS DEPARTAMENTOS DE ANTIOQUIA, CORDOBA, NORTE DE SANTANDER Y SANTANDER**. La recomendación se extiende para las quebradas y principales afluentes al río Cauca, en especial la quebrada La Liboriana y el río San Juan. El IDEAM recomienda las autoridades locales y a la población en general estar atentos ante la probabilidad de ocurrencia de crecientes súbitas en ríos y quebradas de alta pendiente de los departamentos de Antioquia, Córdoba, Santander y nororiente de Norte de Santander.

El IDEAM - Instituto de Hidrología, Meteorología y Estudios Ambientales, reporta **ALERTA AMARILLA** por **PLEAMAR**. Hasta el día de hoy 04 agosto, se presentará pleamar en el Caribe colombiano, asociada con la marea astronómica. Se recomienda, por lo tanto, a los habitantes costeros continuar atentos a la evolución del fenómeno.

El IDEAM - Instituto de Hidrología, Meteorología y Estudios Ambientales, reporta **ALERTA AMARILLA** por **TIEMPO LLUVIOSO**. Condiciones lluviosas en el occidente del mar Caribe colombiano, incluido San Andrés y Providencia, litoral de Córdoba y Urabá, esto debido a que el huracán Earl perdió intensidad, pasando a tormenta tropical y se alejó del Caribe colombiano, su centro se encuentra ubicado al este de Belice. Se estima que las lluvias sean entre ligeras y moderadas. Es probable la presencia de actividad eléctrica y ráfagas de viento. Por lo que se recomienda a pescadores y usuarios de embarcaciones de poco calado consultar con las Capitanías de puerto para monitorear la evolución del fenómeno.

A continuación se relacionan los volúmenes útiles diarios (expresados en porcentaje) de reservas de algunos embalses de acuerdo con información consultada en XM:

**URRA I: 61.08 %**

**INFORME HIDROLÓGICO DIARIO N° 217– IDEAM <sup>3</sup>**
  
**AGOSTO 04 DE 2016**

**CUENCA DEL RÍO SINÚ:**

Descenso se registra en el nivel del río Sinú a la altura de la estación Nueva Colombia; mientras que a la altura de Montería registra un ascenso, en el departamento de Córdoba. Estas estaciones están influenciadas por la operación del embalse de Urrá.

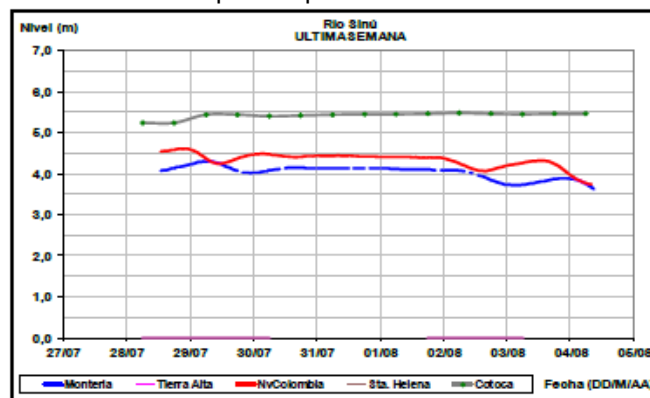

<sup>3</sup> Informe hidrológico diario emitido por IDEAM

**INFORME RESUMEN DIARIO HIDROMETEOROLÓGICO**  
**GRUPO DE GESTIÓN DEL RIESGO**  
**SUBDIRECCIÓN DE GESTIÓN AMBIENTAL**

**INFORME HIDROLÓGICO AGOSTO 04 DE 2016 – URRRA <sup>4</sup>**

Hora	EMBALSE (m <sup>3</sup> /s)	
	Caudales descargados aguas abajo	Aportes
1	487,64	537,94
11	486,09	637,31

**LECTURA DE MIRA EN MONTERÍA (ESTACIÓN NUEVA COLOMBIA) REPORTA: <sup>5</sup>**

FECHA	HORA	NIVEL (m)	CAUDAL (m <sup>3</sup> /s)
04-Agosto-2016	12:00 a.m.	3,97	597,16
	02:00 p.m.	3,68	543,30

**CUENCA DEL RÍO SAN JORGE:**

Incremento súbito se registra en el nivel del río San Pedro en el municipio de Puerto Libertador; aguas abajo en el río San Jorge en el municipio de Montelíbano, se presenta igualmente moderado incremento del nivel en las últimas horas.

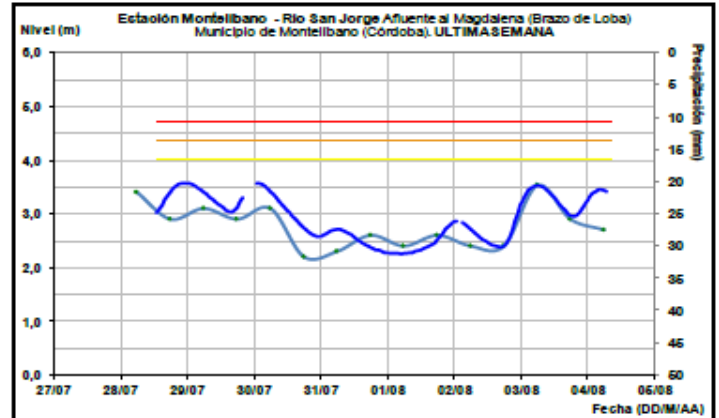
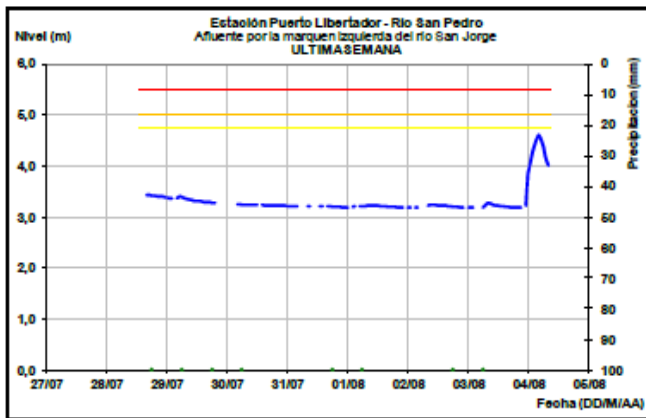

**LECTURA DE MIRA EN MONTELÍBANO (ESTACIÓN SAN PEDRO) REPORTA: <sup>6</sup>**

FECHA	HORA	NIVEL (m)
04-Agosto-2016	12:00 a.m.	3,85
	02:01 p.m.	3,84

<sup>4</sup> Informe de hidrología de URRRA S.A. de 04 de Agosto de 2016

<sup>5</sup> Informe estación hidrométrica IDEAM-Nueva Colombia (HYDRAS 3)

<sup>6</sup> Informe estación hidrométrica IDEAM-San Pedro (HYDRAS 3)